

2.3 – Vitesse de marche des bateaux et toutes les embarcations destinées à la plaisance par rapport à la rive

La vitesse de marche par rapport au fond des bateaux de transports de passagers et toutes les embarcations destinées à la plaisance motorisée, ne doit pas excéder les valeurs ci-après :

- 18 km/h sur les sections en canal et retenue ;
- 6 km/h dans le secteur du vieux Rhône de Belley autorisé à la navigation motorisée, soit entre l'aval du seuil de Yenne et la restitution de l'aménagement de Belley ;
- 6 km/h dans le secteur du vieux Rhône de Brégnier-Cordon autorisé à la navigation motorisée, soit entre l'aval du seuil des Molottes et la restitution de l'aménagement de Brégnier-Cordon ;
- 6 km/h dans les bandes de rives (20 m de largeur) ;
- 6 km/h dans les bassins intermédiaires des écluses de Belley et Chautagne.

Les bateaux de transports de passagers et toutes les embarcations destinées à la plaisance doivent régler leur vitesse et leur distance à la rive de façon à éviter de créer un remous de plus de 0.50 m d'amplitude totale au niveau des berges.

Sur l'ensemble des voies mentionnées à l'article 1^{er}, les menues embarcations sont dispensées d'être équipées d'un dispositif de mesure et de lecture de vitesse.

2.4 – Devoir général de vigilance

Même en l'absence de prescriptions réglementaires spéciales, les conducteurs doivent prendre toutes les mesures de précaution que commandent le devoir général de vigilance et les règles de la pratique professionnelle courante en vue d'éviter :

- de mettre en danger la vie des personnes ;
- de causer des dommages aux bateaux ainsi qu'à leur dispositif d'ancrage ou d'amarrage, aux rives ou aux ouvrages et installations de toute nature se trouvant dans la voie navigable ou à ses abords ;
- de créer des entraves à la navigation ;
- de porter atteinte à l'environnement.

L'attention des utilisateurs est attirée :

- sur les dangers que représentent, pour la navigation, les embâcles sur le haut-Rhône et en particulier sur la retenue du barrage de Génissiat ;
- sur les risques d'éboulements à proximité des berges instables notamment au droit des communes de Léaz et Grézin dans la retenue du barrage de Génissiat ;
- sur la nécessité de respecter les procédures d'éclusages telles qu'affichées aux écluses ;

- sur les limites de navigation situées en amont et en aval des ouvrages hydroélectriques, à ne franchir en aucun cas en raison du risque d'ouverture des vannes à tout moment. Ces limites sont signalisées par des panneaux d'interdiction de navigation de type A1 et/ou B1.

2.5 – Restrictions à certains modes de navigation

2.5.1 – Navigation des bateaux de plaisance, engins motorisés et des bateaux à passagers

La navigation est interdite :

- dans les zones signalées par des panneaux d'interdiction de navigation de type A1 ; et notamment en amont et en aval des ouvrages hydro-électriques ; pour toute embarcation motorisée ou non motorisée.
- du PK 180.200 au PK 185.000 pour les bateaux de transports de passagers ;
- hors chenal entre les PK 146.500 et 148.000 à proximité de la roselière de Motz pour tous les engins motorisés ;
- dans les Vieux-Rhône de Chautagne, de Belley à l'amont du Seuil de Yenne, de Brégnier Cordon à l'amont du seuil des Molottes, et de Sault-Brénaz, pour tous les engins motorisés ;
- dans la zone d'évolution des VNM située à Peyrieu en rive droite sans dépasser le milieu du fleuve, entre les PK 108.500 et 108.750 ; pour toute embarcation motorisée ou non motorisée.
- dans la zone d'évolution des VNM située dans la retenue de l'aménagement de Sault-Brenaz ; pour toute embarcation motorisée ou non motorisée.
- Dans le bras du Rhône situé entre la grande île de Partenoux (PK 69) et la berge rive gauche ; pour toute embarcation motorisée.

Les opérations telles que la pêche scientifique, les opérations ou mesures scientifiques effectuées pour des missions d'intérêt général et public pourront déroger à cette interdiction après autorisation préfectorale.

2.5.2 – Sports et loisirs nautiques

- **Ski nautique**

Les activités de ski nautique sont autorisées dans les conditions fixées par l'article 11.2 du présent R.P.P.

- **Véhicules nautiques à moteur (VNM)**

La pratique du VNM est autorisée dans les conditions fixées par l'article 11.3 du présent R.P.P.

- **Engins propulsés à la pagaie ou à la rame ou propulsés par la force humaine**

L'évolution de ces engins est autorisée dans les conditions fixées par l'article 11.4 du présent R.P.P.

- **Navigation à la voile**

La navigation à la voile est autorisée dans les conditions fixées à l'article 11.5 du présent R.P.P.

2.5.3 – Activités interdites

Les activités suivantes sont interdites :

- la pratique du remorquage de personnes dans les airs au-dessus de la voie d'eau (parachute ascensionnel) ;
- les engins tractés (bouées, boudins gonflables...) par tous bateaux y compris les V.N.M ;
- la pratique de l'aéroglesseur et de l'hydroglesseur ;
- la pratique de l'hydravion y compris hydro-ULM ;
- la pratique de la pêche à la bouée ;
- la pratique de la pêche en float-tube dans le chenal de navigation, aux abords des écluses et dans les bassins intermédiaires des écluses..

Les sports et loisirs nautiques définis à l'article 11 sont interdits en dehors de leurs zones d'autorisation respectives.

Article 3

Construction, gréement et équipage des bateaux

(Articles L. 4211-1, L4212-2 et R. 4241-17)

3.1 – Puissance minimale des bateaux

La puissance des moteurs installés sur les bateaux doit être suffisante pour permettre aux bateaux montants d'atteindre une vitesse à tout moment de 3.6 km/h par rapport au fond quel que soit le débit d'écoulement du fleuve.

3.2 – Port du gilet de sauvetage ou d'une aide individuelle à la flottabilité

Le port du gilet de sauvetage ou d'une aide individuelle à la flottabilité relève de la responsabilité du conducteur du bateau , qui doit assurer la sécurité de toute personne à bord.

Toutefois, le port du gilet de sauvetage ou d'une aide individuelle à la flottabilité est obligatoire pour toute personne se situant à bord d'un bateau sur une surface de circulation non protégée contre le risque de chute à l'eau, dans les cas suivants :

- au cours des manœuvres d'éclusement, d'appareillage et d'accostage, ainsi que pendant la traversée des souterrains ;
- en navigation de nuit, ainsi que dans les conditions suivantes : brouillard, verglas, neige, glace, crue ;
- lors de travaux hors bord.

Les dispositions de l'alinéa précédent ne s'appliquent pas aux personnes à bord des menues embarcations non motorisées évoluant dans le cadre d'un club ou d'une structure sportive, lorsqu'elles sont soumises en matière de sécurité à des dispositions spécifiques du code du sport ou du règlement de leur fédération sportive, qu'elles doivent alors respecter.

Le port du gilet de sauvetage ou d'une aide individuelle à la flottabilité est recommandé dans toutes les autres circonstances.

Ces équipements doivent être adaptés à la morphologie des personnes à bord et avoir un niveau de performance conforme à la réglementation.

Article 4

Restrictions à la navigation en période de crue

(Article R4241-25)

4.1 – Période de crue

Est considérée comme période de crue dans un bief, celle où les Plus Hautes Eaux Navigables (P.H.E.N) définies par avis à la batellerie sont dépassées.

La valeur de déclenchement des PHEN est de 1100 m³/s à Chateaufort.

4.2 – Navigation en période de crue

La navigation de tous les bateaux et engins de plaisance et des bateaux à passagers est interdite.

Des avis à la batellerie peuvent prescrire des mesures, interdictions ou obligations complémentaires.

Article 5

Signalisation et balisage de la voie navigable

(Articles R4241-51, A4241-51-1 et A. 4241-51-2)

5.1 – Chenal de navigation

Le chenal est signalé par des panneaux de signalisation ou balisé à 10 mètres à l'extérieur du chenal de 16 mètres.

Les Plans de signalisation du Haut-Rhône seront validés par les préfetures concernées et publiées au recueil des actes administratifs de ces dernières.

5.2 – Signalisation pour les pratiques sportives et manifestations nautiques

Les différentes zones d'évolution sont signalées par le concessionnaire (Compagnie Nationale du Rhône) par des panneaux sur les rives.

- Les zones autorisées à la pratique du **ski nautique** sont signalées par la mise en place sur chaque rive, à chaque extrémité de la zone, d'un panneau E 17 de section carrée et de dimension 1.50 m x 1.50 m équipé d'une flèche indiquant la direction du secteur auquel s'applique le signal. Ces panneaux (4 par zone) comporteront sur fond bleu un pictogramme ski nautique de couleur blanche.
- A Peyrieu, la zone autorisée aux **véhicules nautiques à moteur (VNM)** est signalée par la mise en place sur chaque rive, à chaque extrémité de la zone, d'un panneau E24 de section carrée et de dimension 1.50 m x 1.50 m équipé d'une flèche indiquant la direction du secteur auquel s'applique le signal. Ces panneaux doivent comporter sur fond bleu un pictogramme VNM de couleur blanche.
- Sur la retenue de Sault-Brénaz, la zone autorisée aux **véhicules nautiques à moteur (VNM)** est signalée par la mise en place sur la rive gauche, à chaque extrémité de la zone, d'un panneau E 24 de section carrée et de dimension 1.50 m x 1.50 m équipé d'une flèche indiquant la direction du secteur auquel s'applique le signal. Ces panneaux doivent comporter sur fond bleu un pictogramme VNM de couleur blanche ainsi qu'un cartouche indiquant la distance de la zone par rapport aux berges, soit entre 50 et 200 mètres.

Lors de manifestations nautiques nécessitant une signalisation particulière, les panneaux et bouées de signalisation seront fournis, mis en place et retirés par les organisateurs selon les prescriptions inscrites dans l'arrêté préfectoral autorisant la manifestation.

Les utilisateurs des zones d'évolution réservées aux VNM sont responsables de la mise en place et de l'enlèvement des bouées et balises installées par eux-mêmes dans le cadre de leur activité. Les bouées et balises nécessaires aux évolutions seront retirées après chaque utilisation.

Ces équipements devront être retirés à la première demande de Voies Navigables de France ou de la Compagnie Nationale du Rhône.

CHAPITRE II

REGLES DE ROUTE

Article 6

Navigation sur les secteurs où la route à suivre est prescrite

(Article A. 4241-53-13)

Les secteurs où la route à suivre est prescrite sont indiqués par des panneaux de signalisation disposés sur les berges ou fixés dans le cours d'eau.

Liste des secteurs où la route est prescrite par des panneaux B1, B2, B3, ou B4 :

- Retenue de Génissiat

PK 162.620 RD amont barrage de Génissiat : panneau B1, « sortie obligatoire rampe à 20 m ».

- Retenue de Seyssel

PK 152.240 RD amont barrage de Seyssel : panneau B1, « sortie obligatoire rampe à 20 m ».

- Retenue de Chautagne

PK 147.000 RD amont barrage de Motz : panneau B2, « canoës pour sortie amont barrage serrez à gauche ».

PK 146.775 RG amont barrage de Motz , panneau B2, « serrez à droite, sauf canoës ».

PK 146.600 RD amont barrage de Motz : panneau B2, « serrez à droite, sauf canoës ».

PK 146.285 RG amont barrage de Motz, panneau B1, « rampe à 75 m sortie obligatoire».

PK 146.010 musoir barrage de Motz, panneau B1.

- Vieux-Rhône de Chautagne

PK 145.560 RG, aval barrage de Motz, panneau B1, « sortie obligatoire rampe à 20 m ».

- Canal d'aménée de Chautagne

PK 145.345 RG panneau B2, « serrez à gauche ».

PK 141.065 RD panneau B2, « serrez à gauche sauf embarcations non motorisées ».

PK 140.965 RD panneau B1, « sortie obligatoire rampe à 20 m ».

PK 140.950 RG musoir canal éclusier panneau B1 « sauf embarcations non motorisées ».

- Canal de fuite de Chautagne

PK 139.450 RD aval usine de Motz, panneau B1, « sortie obligatoire rampe à 20 m ».

PK 139.167 RG aval écluses, panneau B2 « serrez à droite sauf embarcations non motorisées ».

PK 137.350 RD panneau B2, « serrez à gauche ».

PK 136.990 musoir restitution du vieux-Rhône, panneau B1.

- Retenue de Belley

PK 132.100 RD ; panneau B2, « serrez à droite ».

PK 131.600, musoir du barrage de Lavours, panneau B1, «Lyon».

- Canal d'aménée de Belley

PK 131.220 RG, panneau B2, « serrez à gauche sur 800 m ».

PK 119.400 RD, panneau B2, « serrez à gauche sauf embarcations non motorisées ».

PK 118.075 musoir canal éclusier, panneau B1 « sortie obligatoire canoës rampe à 20 m ».

PK 118.075 musoir canal éclusier, panneau B1 « sauf embarcations non motorisées ».

- Vieux-Rhône de Belley

PK 131.295 RD aval barrage de Lavours, panneau B1, « sortie obligatoire rampe à 20 m ».

PK 131.245 RG aval barrage de Lavours, panneau B2, « serrez à gauche ».

PK 131.145 RG aval barrage de Lavours, panneau B1.

- Canal de fuite de Belley

PK 116.03 RG panneau B1, « sauf embarcations non motorisées ».

PK 115.750 RD panneau B2, « serrez à droite sauf embarcations non motorisées ».

- Retenue de Brégnier-Cordon

PK 103.480 RD, panneau B3, « obligation de rester à droite ».

PK 103.100 musoir, panneau B1.

- Vieux-Rhône de Brégnier-Cordon

PK 102.350 RG aval barrage de Champagneux, panneau B1, « sortie obligatoire rampe à 20 m ».

PK 101.900 RD aval barrage de Champagneux, panneau B2 « serrez à droite ».

- Canal d'aménée de Brégnier-Cordon

PK 102.900 RG panneau B2, « serrez à gauche sur 600 m ».

PK 98.790 RD panneau B2, « serrez à gauche ».

PK 98.500 RG panneau B1, « sortie obligatoire rampe à 20 m sauf transbordeur ».

- Canal de fuite de Brégnier-Cordon

PK 94 RG panneau B1, « sortie obligatoire rampe à 20 m ».

PK 93.650 RD panneau B2, « serrez à droite ».

PK 91.750 RG panneau B1.

- Retenue de Sault-Brénaz

PK 64.000 RD panneau B2, « serrez à gauche ».

PK 63.700 musoir, panneau B1.

- Canal d'aménée de Sault-Brénaz

PK 63.230 RG panneau B2, « serrez à droite ».

PK 63.000 RD panneau B1, « sortie obligatoire rampe à 20 m sauf transbordeur ».

- Vieux-Rhône de Sault-Brénaz

PK 63.000 RD panneau B2, « serrez à droite ».

- Canal de fuite de Sault-Brénaz

PK 62.000 RD panneau B1, « portique à bateaux ».

PK 61.900 RD panneau B1, « rampe à bateaux ».

Article 7

Passage aux écluses (Article A. 4241-53-30)

Les écluses sont interdites aux bateaux non motorisés, bateaux à rames, à voiles, barques, avirons, canoë-kayaks, planches à voiles et d'une manière générale à tous les engins de plaisance mus par la seule force de l'homme ou du vent.

Les engins de plaisance classés dans la catégorie VNM ne permettant pas des conditions d'amarrage et d'emploi de défense satisfaisant, leur éclusage est interdit.

Les écluses ne sont pas gardées.

Les manœuvres sont réalisées sous la responsabilité du conducteur du bateau.

Le conducteur du bateau doit se conformer aux consignes d'utilisation des écluses.

Dans les écluses, pendant le remplissage et la vidange du sas et jusqu'au moment où la sortie est autorisée, les bateaux doivent être amarrés aux bollards flottants.

Article 8

Ordre de passage aux écluses (Article A. 4241-53-30)

Les bateaux appartenant à Voies Navigables de France (gestionnaire du Rhône), à la gendarmerie, du service des douanes, aux services de secours bénéficient d'un droit de priorité aux écluses lorsqu'ils se déplacent pour des raisons urgentes de service.

Les bateaux à passagers sont prioritaires sur les autres bateaux et doivent porter une flamme rouge hissée à l'avant et à une hauteur suffisante pour être bien visible.

Lorsqu'ils s'approchent des écluses ou y sont en stationnement en attente d'éclusage, les autres bateaux doivent leur faciliter le passage.

Pour les autres bateaux non concernés par les alinéas précédents, le franchissement des écluses s'effectue dans l'ordre d'arrivée, le bateau amarré au ponton de manœuvre lançant le cycle passe en premier.

CHAPITRE III

REGLES DE STATIONNEMENT

Article 9

Stationnement (ancrage et amarrage) interdit

(Articles R. 4241-54, A. 4241-54-1 et A. 4241-54-2)

En dehors des ports ou haltes fluviales prévus à cet effet, l'amarrage permanent de tout bateau doit faire l'objet d'une autorisation préalable délivrée par les autorités compétentes.

Tout amarrage et tout débarquement sont interdits dans et à proximité de l'île aux oiseaux au milieu du lac du Lit au Roi et sur l'îlot de Peyrieu.

Le stationnement des bateaux logements est interdit.

Le stationnement au droit des pontons permettant les manœuvres des écluses est limité au temps nécessaire à l'éclusage.

L'ancrage et l'amarrage sur perches dans le chenal navigable sont interdits aux bateaux et engins de plaisance.

CHAPITRE V
NAVIGATION DE PLAISANCE ET ACTIVITES SPORTIVES

Article 10
Règles générales (Articles R. 4241-60 et A. 4241-60)

Il est interdit aux nageurs et aux pratiquants de sports nautiques de s'approcher des bâtiments et matériels flottants faisant route ainsi que des engins flottants au travail.

La pratique des sports nautiques est soumise aux prescriptions prévues par le présent R.P.P.

Article 11
Sports et loisirs nautiques
(Articles R. 4241-60 et A. 4241-60)

11.1 – Règles générales

La pratique sportive de loisirs nautiques motorisés est interdite en dehors des plans d'eau autorisés à cet effet et définis ci-après.

Pour les activités nautiques dépendantes d'une fédération délégataire, les règlements techniques et de sécurité complémentaires de ladite fédération s'appliquent pour la pratique de ces activités.

11.2 – Règles particulières au ski-nautique

La pratique du ski nautique n'est autorisée que par temps clair et de jour dans les plages horaires suivantes :

Du 01 avril au 15 octobre :

Le matin de 10h00 à 12h30 et l'après-midi de 14h00 à 17h00.

Du 16 octobre au 31 mars :

L'après-midi de 14h00 à 17h00.

Pour la pratique du ski nautique exclusivement, la vitesse du bateau remorqueur est limitée à 60 km/h dans la zone autorisée.

Le conducteur du bateau remorqueur doit être accompagné d'une personne âgée de quinze ans au moins, chargée du service de la remorque et de la surveillance du skieur. Les personnes titulaires du brevet d'Etat de moniteur de ski-nautique ne sont pas soumises à ces dispositions.

En dehors de la prise de remorque par le skieur, la remorque ne doit pas être traînée à vide.

Zones autorisées :

- du PK 103.600 (en face de la commune de Murs-et-Géligneux) au PK 108.500 à l'aval de la zone prévue pour les véhicules nautiques à moteur (VNM) ;
- du PK 74.000 à l'amont du village de Briord au PK 77.000 (aval immédiat de l'île de Dornieu) ;
- du PK 64.500 face au village de Villebois au PK 66.000 (lieu-dit : chapelle de Saint Léger).

11.3 – Règles particulières pour les véhicules nautiques à moteur (VNM)

Ces engins ne peuvent être réglementés comme des engins de plaisance en raison de leur motorisation, de leur configuration ou de leur utilisation particulière.

Ces engins devront être conformes aux normes techniques en vigueur notamment en ce qui concerne le niveau sonore – 75 dB(A) à 25 mètres.

Ils devront par ailleurs faire l'objet d'un titre de navigation fluvial ou maritime.

Les VNM dont les normes « constructeur » ont été modifiées pour la pratique de la compétition sont interdits.

Les VNM sont interdits dans le périmètre de la réserve naturelle du Haut-Rhône, soit du PK 77,000 au PK 102,500 du Vieux-Rhône. Ces dispositions ne s'appliquent pas aux personnes en charge de la gestion de la réserve naturelle, de la démoustication et au personnel du concessionnaire de l'aménagement du domaine public fluvial du Rhône, dans l'exercice de leurs fonctions.

Zones autorisées.

- La zone d'évolution des VNM de Peyrieu est de 250 m de longueur et de 100 m de largeur, elle est située en rive droite entre les PK 108.500 et 108.750, sans dépasser le milieu du fleuve.
- Entre la bande de rive de 20 m en rive gauche où la vitesse est limitée à 6 km/h et la zone d'évolution des V.N.M, la vitesse est limitée à 18 km/h.
- Pour l'aménagement de Sault-Brénaz, la zone réservée aux VNM est délimitée d'une part, par deux parallèles à la berge rive gauche, l'une à 50 m de la rive et l'autre à 200 m de la rive et d'autre part, par deux perpendiculaires à la rive gauche distantes de 250 m (la zone formera un rectangle de 150 m de largeur et de 250 m de longueur).

Les coordonnées des limites de la zone sont les suivantes (en Lambert 93) :

| | |
|-----------------|-----------------|
| X : 888496.885 | X : 888508.853 |
| Y : 6527941.726 | Y : 6527792.333 |
| X : 888745.860 | X : 888757.827 |
| Y : 6527961.660 | Y : 6527812.277 |

Cette zone est située entre les PK 66.800 et 67.050 environ.

Règles particulières d'utilisation des zones VNM

Dans les zones réservées aux VNM, la vitesse n'est pas limitée. En dehors des zones d'évolution, les VNM devront respecter les limitations de vitesses réglementaires indiquées à l'article 2-3.

En dehors des zones réservées les évolutions sportives sont interdites.

Le nombre de véhicules nautiques à moteur évoluant dans chaque zone ne devra pas être supérieur à 20 engins évoluant simultanément.

Aucune autre activité n'est autorisée dans la zone simultanément avec l'activité VNM

Les activités ne sont autorisées dans cette zone que par temps clair et de jour dans les plages horaires suivantes :

Du 01 avril au 15 octobre

Le matin de 10h00 à 12h30 et l'après-midi de 14h00 à 17h00.

Du 16 octobre au 31 mars

L'après-midi de 14h00 à 17h00.

11.4 – Engins propulsés à la pagaie ou à la rame ou propulsés à la force humaine

L'évolution de ces engins est autorisée partout, sauf :

- Dans les zones signalées par les panneaux A1 et/ou B1 ; et notamment à moins de 200 m environ en amont et en aval des ouvrages hydro-électriques ;
- Au droit du seuil des Molottes. En transit, ces engins peuvent contourner le seuil en empruntant la lône Granjean ;
- Dans les zones réservées aux véhicules nautiques à moteur (VNM) définies à l'article 11.3 ;
- Dans les écluses de Chautagne et de Belley et dans les canaux éclusiers amont et aval.

L'évolution de ces engins est soumise aux dispositions de l'arrêté interfectoral du 21 août 2013 :

- Sur le vieux Rhône entre le pont de Nattage (PK 119,000) sur les communes de Yenne et de Nattage, et 100 mètres en aval du seuil de Yenne (PK 118,000)

Il est interdit aux engins propulsés à la pagaie, à la rame, ou plus généralement propulsés à la force humaine de s'attarder et aux bateaux à voile de louvoyer dans le chenal.

Dans le périmètre de la réserve naturelle du Haut-Rhône, la circulation des menues embarcations et leur accostage sont réglementés par le Préfet, après avis du conseil scientifique.

11.5 – Navigation des menues embarcations à voile

L'évolution des planches à voiles et des voiliers est autorisée dans les secteurs suivants :

- Aménagement de Génissiat : sur l'ensemble de la retenue en amont du PK 162.560 ;
- Aménagement de Chautagne :
 - depuis le pont haubané de Seyssel (PK 149.400) jusqu'au profil PK 147.000 situé 400 m en amont du barrage de Motz, ainsi que sur la base de loisir de Seyssel Ain.
- Aménagement de Belley :
 - sur la retenue entre le pont SNCF Culoz-Vions PK 134.500 et le profil PK 133.300 situé à 1 km en amont de l'écluse de Savières ;
 - sur le lac du Lit au Roi en dehors du canal d'amenée et du chenal d'accès au port et uniquement du 15 mars au 15 novembre ;
 - sur le canal d'amenée entre le pont des Ecassaz PK 120.050 sur le canal d'amenée et le lac de Bart y compris ce dernier au PK 125.350 sur le canal d'amenée ;
 - sur le vieux Rhône entre le pont de Yenne au PK 119.000 et l'aval du seuil de Lucey au PK 125.200.

- Aménagement de Brégnier-Cordon :
 - entre les PK 114.500 et le PK 104.000 situé à 1 km en amont du barrage de Champagneux sauf dans la zone VNM de Peyrieu définie à l'article 11.3.
- Aménagement de Sault-Brénaz :
 - sur la retenue entre la restitution de l'aménagement de Bregnier-Cordon (PK 91,600 à St Benoit) et le PK 64.500 (commune de Villebois) environ 1 km en amont du barrage de Villebois, sauf dans la zone de VNM définie à l'article 11.3.

11.6 – Circulation et accostage dans la réserve naturelle du Haut-Rhône

Sur l'ensemble du périmètre de la réserve naturelle, la circulation des menues embarcations et leur accostage sont réglementés par le préfet, après avis du conseil scientifique.

Article 12

Plongées subaquatiques sportives

La pratique de la plongée subaquatique sportive doit se faire conformément aux dispositions de l'article A. 4241-53-39 du code des transports.

Les exercices de plongée sont signalés par un bateau où une installation flottante assurant la sécurité des plongeurs et portant la signalisation prescrite à l'article A. 4241-48-36 du code des transports.

Les bateaux et installations flottantes autres que ceux assurant la desserte et la sécurité de la plongée doivent se tenir à une distance suffisante du bateau ou de l'installation flottante portant ce signal.

Article 13

Manifestations nautiques

En application des articles R.4241-38, A. 4241-38-1 à A. 4241-38-5 du code des transports, toute utilisation du plan d'eau défini à l'article 1, susceptible par sa nature ou son importance d'entraver tout ou partie de la navigation ou dérogeant aux dispositions du présent arrêté, doit faire l'objet d'une autorisation de manifestation nautique en application des articles R.4241-38, A. 4241-38-1 à A. 4241-38-5 du code des transports. Cette autorisation doit être obtenue préalablement à la manifestation et prend la forme d'un arrêté préfectoral qui en fixe les conditions. La demande doit être adressée trois mois avant la manifestation, par l'organisateur de la manifestation au préfet du département du lieu de la manifestation.

Aucune utilisation du plan d'eau ne peut avoir lieu avant la notification de l'arrêté correspondant.

En cas de crue, l'autorisation devient caduque.

Article 14

EXEMPTIONS

Les dispositions ci-dessus ne s'appliquent pas aux bateaux chargés d'assurer les secours, la police de la navigation, la police de l'eau, la surveillance de la pêche et aux bateaux chargés d'assurer l'entretien et l'exploitation des ouvrages et du chenal.

CHAPITRE VI

Article 15

Mesures temporaires

(Articles R 4241-26 et A 4241-26 du code des transports, décret n°2012-1556)

Les mesures temporaires prises en application notamment des articles et du décret cités précédemment sont portés à la connaissance des usagers par voie d'avis à la batellerie.

Article 16

Affichage – Publication

Le présent arrêté sera publié au recueil des actes administratifs des préfectures de l'AIN, de l'ISERE, de la SAVOIE et de la HAUTE SAVOIE.

Le présent arrêté, sera affiché dans les mairies suivantes ainsi que dans les capitaineries des ports.

SAINT-BENOIT, GROSLEE, LHUIS, BRIORD, MONTAGNIEU, SERRIERES DE BRIORD, VILLEBOIS, SAULT-BRENAZ (département de l'Ain), LES AVENIERES, LE BOUCHAGE, BRANGUES, SAINT VICTOR DE MORESTEL, PORCIEU-AMBLAGNIEU, MONTALIEU-VERCIEU, BOUVESSE-QUIRIEU, CREYS-MEYPIEU (département de l'Isère), ANGLEFORT, BELLEY, BREGNIER-CORDON, BRENS, CULOZ, CRESSIN-ROCHFORT, CORBONOD, IZIEU, LAVOURS, MAGNIEU, MASSIGNIEU DE RIVES, MURS ET GELIGNIEUX, NATTAGES, PARVES, PEYRIEU, VIRIGNIN, (département de l'AIN), AOSTE, CHAMPAGNEUX, CHANAZ, JONGIEUX, LA BALME, LUCEY, MOTZ, RUFFIEUX, SERRIERES-EN-CHAUTAGNE, VIONS, SAINT-GENIX-SUR-GUIERS, YENNE, (département de la SAVOIE), SEYSSEL (département de HAUTE SAVOIE), BASSY, CHALLONGES, FRANCLENS, CORBONOD, CHANAY, SURJOUX, INJOUX-GENISSIAT, COLLONGE, LEAZ, BELLEGARDE-SUR-VALSERINE, BILLIAT, CHEVRIER, CLARAFOND, FRANCLENS, SAINT-GERMAIN-SUR-RHÔNE, ELOISE (Département de Haute-Savoie).

Le présent règlement sera disponible sur le site internet suivant : www.vnf.fr

Article 17

Exécution du présent règlement.

Les préfets des départements de l'Ain, de l'Isère, de la Savoie et la Haute-Savoie ainsi que le directeur général de Voies Navigables de France sont chargés, chacun en ce qui le concerne, de l'exécution du présent arrêté qui sera publié au recueil des actes administratifs des préfectures des départements ci-dessus cités.

Article 18

Entrée en vigueur

Le présent arrêté portant règlement particulier de police entre en vigueur à compter du 1^{er} septembre 2014.

Il se substitue aux règlements particuliers de police suivants :

- arrêté inter-préfectoral n°2009/4503 (Ain / Isère) du 18 mai 2009
- arrêté inter-préfectoral portant provisoirement réglementation de la navigation de plaisance et toutes activités sportives et touristiques sur le Rhône sur la retenue de Génissiat (Ain / Haut-Savoie) en date du 3 août 1990 et du 19 juillet 1990
- arrêté inter-préfectoral portant sur le règlement particulier de police (RPP) de la navigation intérieure Rhône Amont entre le PK 151.700 et le PK 91.200 (Ain / Isère / Savoie / Haute-Savoie) en date du 27 avril 2010 – 20 mai 2010 – 15 juin 2010 et 12 juillet 2010
- décision du chef du Service Navigation Rhône-Saône en date du 01 décembre 1999

Article 19

Mesures nécessaires à l'application du présent RPP

En application du dernier alinéa de l'article R. 4241-66 du code des transports, chaque préfet signataire du présent règlement de police est habilité à le modifier par arrêté préfectoral pour en permettre une application différenciée, lorsque ces modifications portent uniquement sur le territoire du département relevant de sa compétence et qu'elles sont sans effet sur celui des autres départements. Dans ce cas, il porte aussitôt ces modifications à la connaissance des autres préfets signataires du présent règlement.

Le Préfet
de l'AIN

TOUVET Laurent

Le Préfet
de l'ISERE

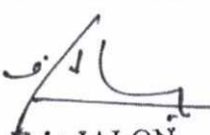

Richard SAMUEL

Le Préfet
de la SAVOIE

Eric JALON

Le Préfet de la
HAUTE-SAVOIE

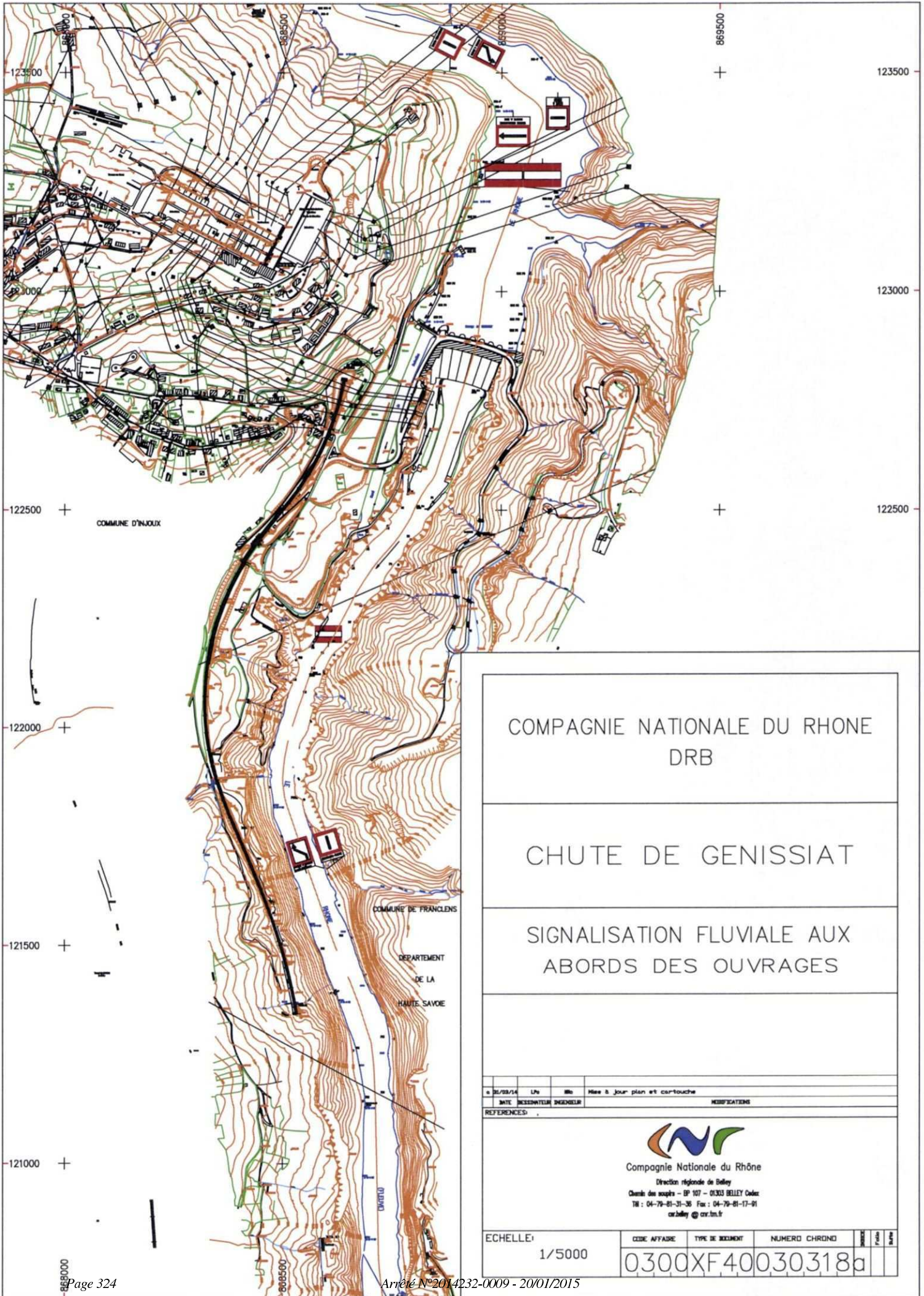
Pour le Préfet,
Le Secrétaire Général,
Christophe Noël du Payrat



COMPAGNIE NATIONALE DU RHONE
DRB

CHUTE DE GENISSIAT

SIGNALISATION FLUVIALE AUX
ABORDS DES OUVRAGES

| | | | |
|----------------------------|-----|-----|-------------------------------|
| à 26/09/14 | LPh | Blb | Mise à jour plan et cartouche |
| DATE DESSINATEUR INGENIEUR | | | MODIFICATIONS |
| REFERENCES : | | | |



Compagnie Nationale du Rhône
Direction régionale de Belley
Chemin des saules - BP 107 - 01303 BELLEY Cedex
Tél : 04-79-81-31-36 Fax : 04-79-81-17-91
cnr.belley@cnr.fr

| | | | | | | |
|----------|-----------------|-------------------|---------------|--------|--------|------|
| ECHELLE: | CODE AFFAIRE | TYPE DE SOUS-ITEM | NUMERO CHRONO | STATUT | PROJET | DATE |
| 1/5000 | 0300XF40030318a | | | | | |

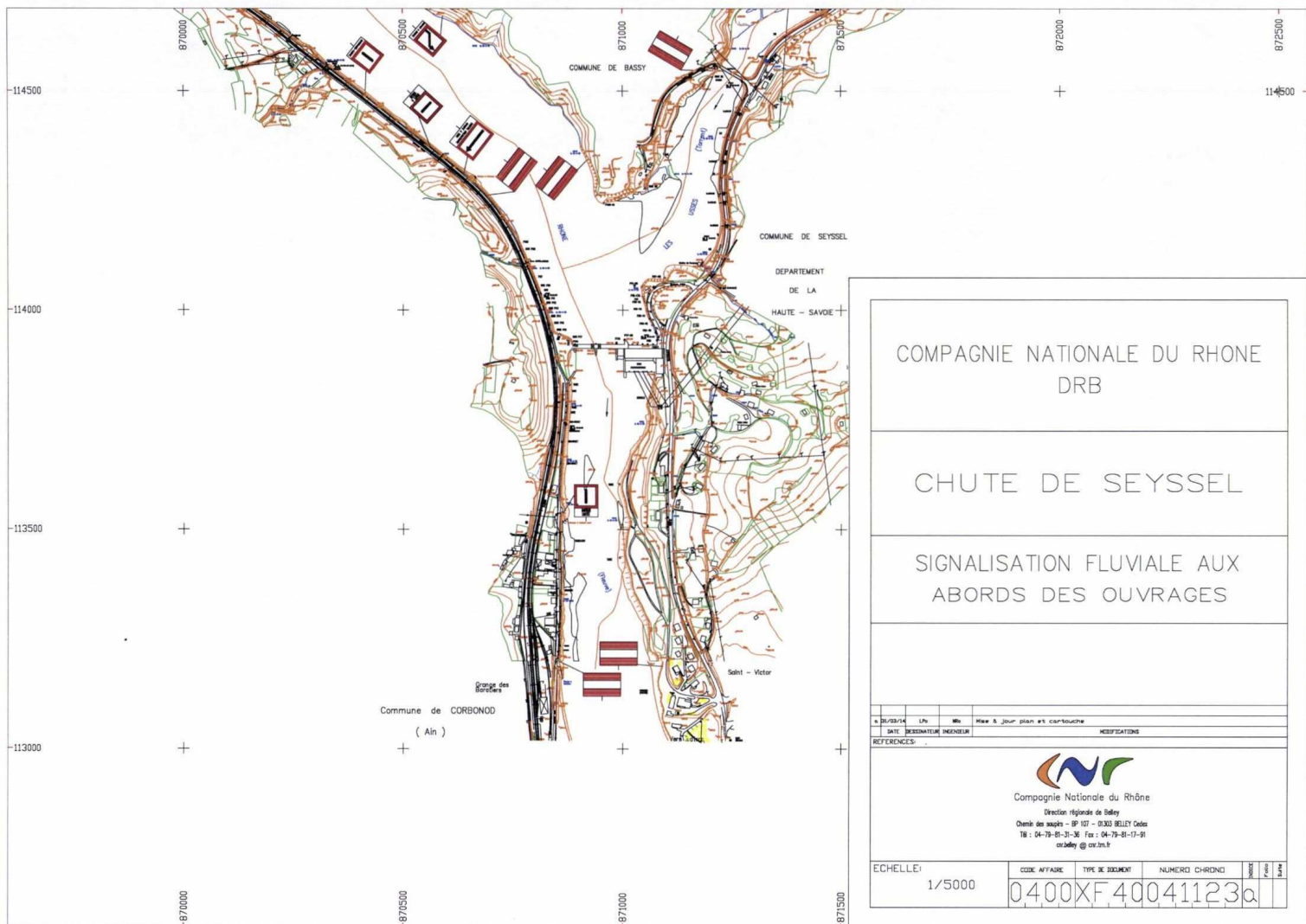

COMPAGNIE NATIONALE DU RHONE
DRB

CHUTE DE SEYSSEL

SIGNALISATION FLUVIALE AUX
ABORDS DES OUVRAGES

| | | | | | |
|------|-------------|-----------|------------|-------------------------------|---------------|
| 0 | 10/03/14 | LN | MR | Nive à jour plan et cartouche | MODIFICATIONS |
| DATE | DESIGNATEUR | INGENIEUR | REFERENCES | | |



Compagnie Nationale du Rhône
Direction régionale de Bâle
Chemin des saupins - BP 107 - 01303 BELLEY Cedex
Tél : 04-78-81-31-36 Fax : 04-78-81-17-91
cnr.bale@cnr.fr

| | | | | | | |
|----------|--------------|------------------|---------------|--------|---------|------|
| ECHELLE: | CODE AFFAIRE | TYPE DE DOCUMENT | NUMERO CHRONO | PROJET | PROTEGE | DATE |
| 1/5000 | 0400XF | 40041123a | | | | |

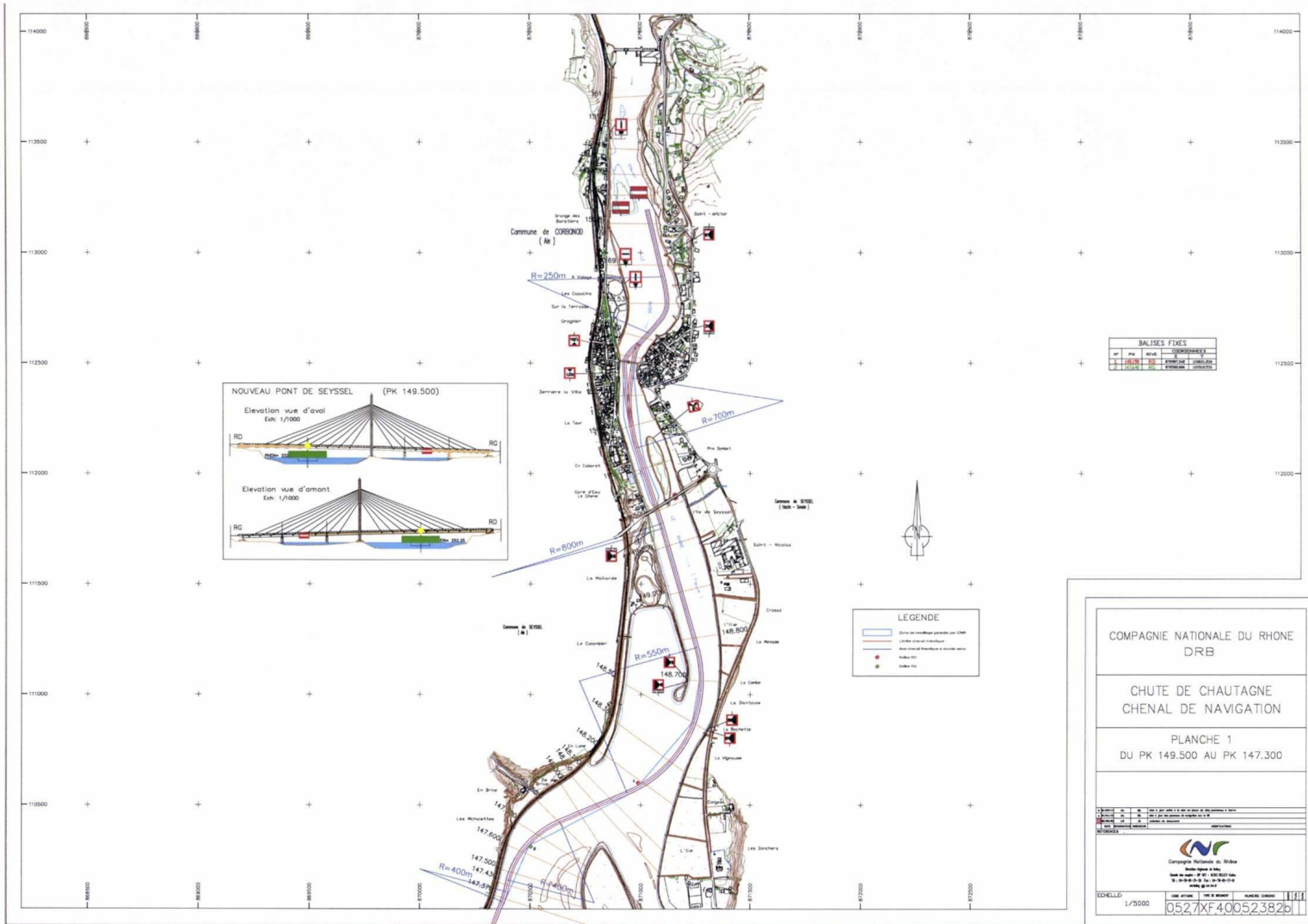

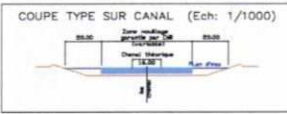
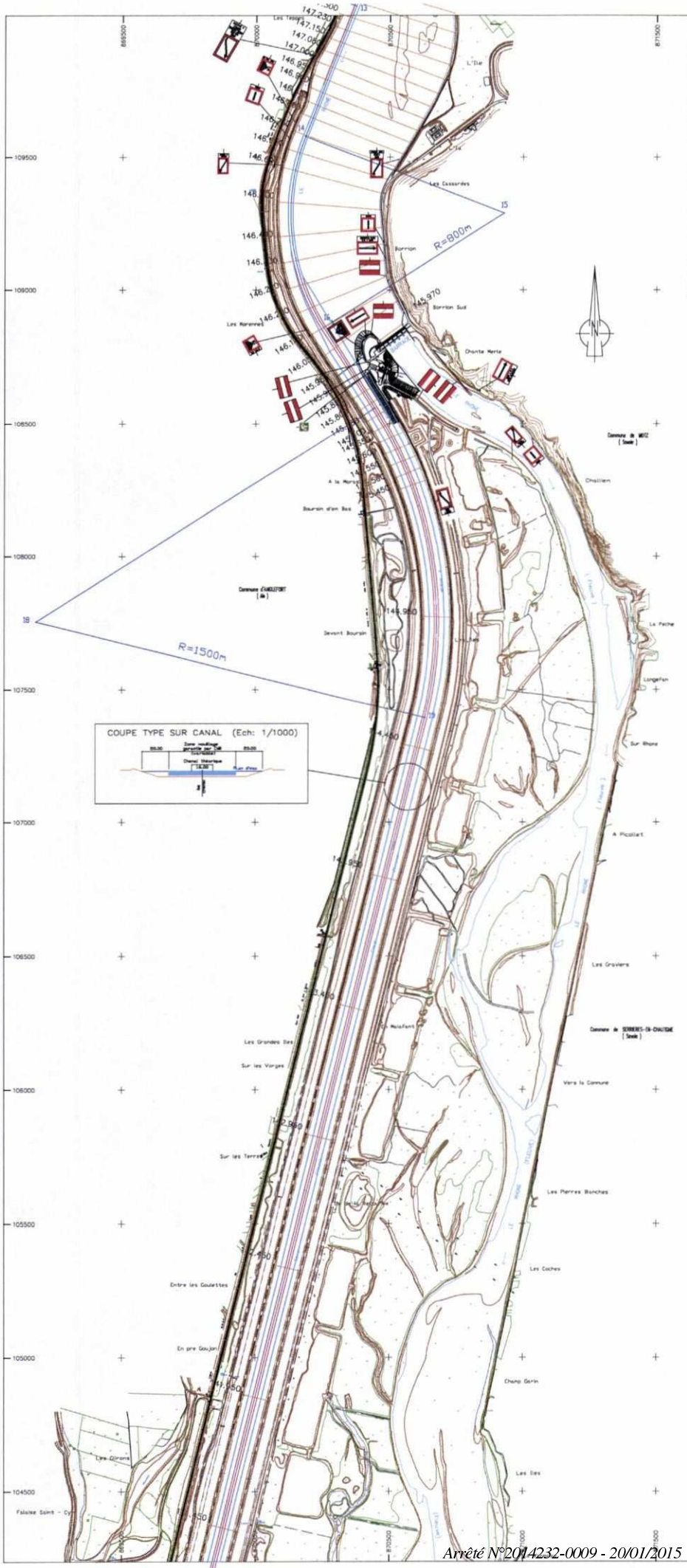

LEGENDE

- Zone de mouillage gérée par CNR
- Canal principal (Chautagne)
- Les canaux secondaires à crues seules
- Balise R12
- Balise R13

COMPAGNIE NATIONALE DU RHONE
DRB

CHUTE DE CHAUTAGNE
CHENAL DE NAVIGATION

PLANCHE 2
DU PK 147.300 AU PK 141.300

1/5000

0527XF40052383b



COMPAGNIE NATIONALE DU RHONE
DIRB

CHUTE DE CHAUTAGNE
CHENAL DE NAVIGATION

PLANCHE 3
DU PK 141.300 AU PK 136.100

EDICELLE 1/5000 0527XF 40052384a

COMPAGNIE NATIONALE DU RHONE
Boulevard de la République
69000 LYON
Tél. 04 78 30 30 30
Fax 04 78 30 30 31
www.cnrh.com



LEGENDE

- Zone de mouillage gérée par CNR
- Lignes chenalisation
- Axis (signalisation à distance) (m)
- Balise fixe
- Balise flottante

BALISES FIXES

| N° | PK | REVUE | COORDONNEES |
|----|---------|-------|---------------|
| 1 | 136.700 | RD | 100000 100000 |
| 2 | 136.700 | RD | 100000 100000 |

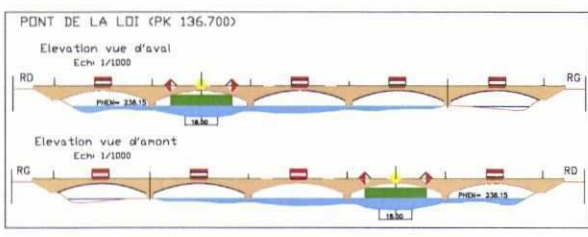

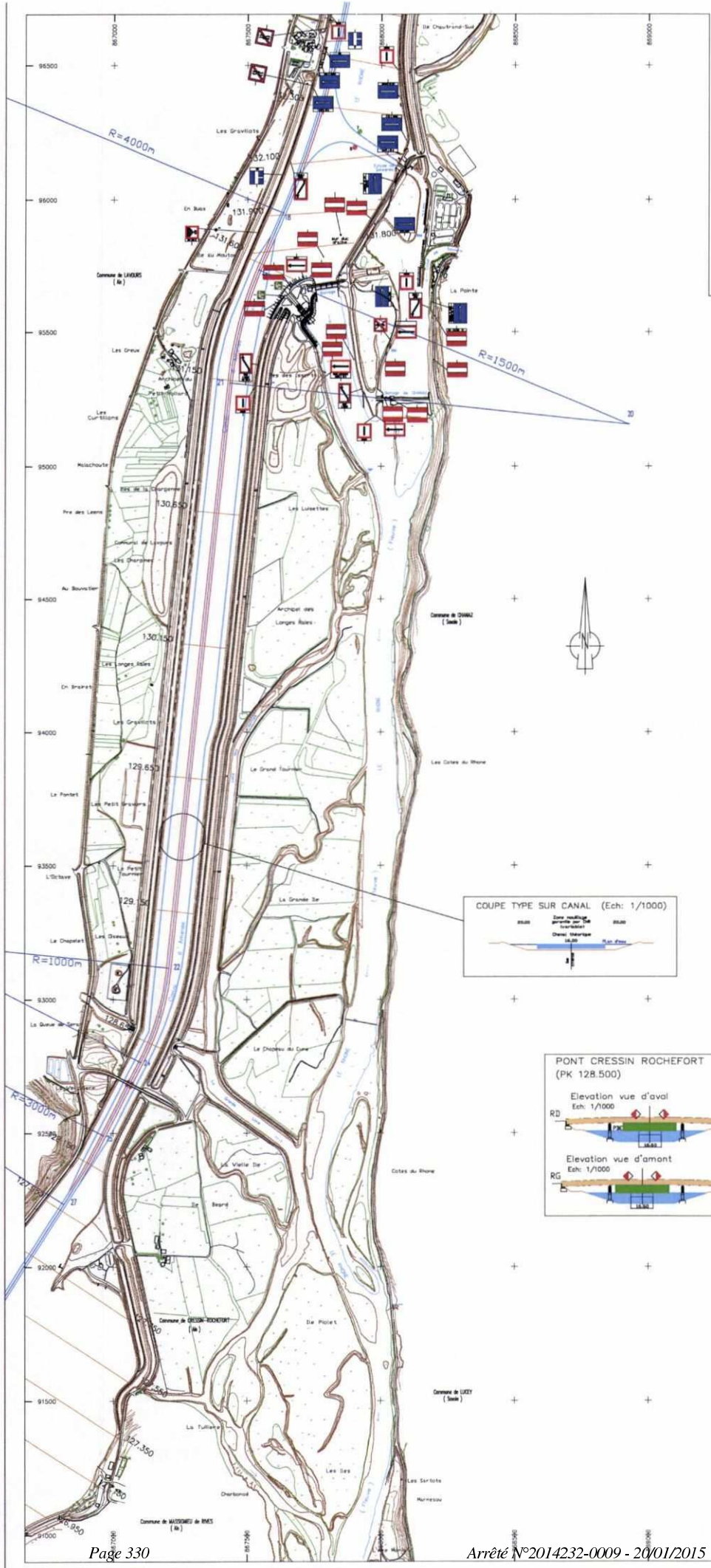

COMPAGNIE NATIONALE DU RHONE
DRB

CHUTE DE BELLEY
CHENAL DE NAVIGATION

PLANCHE 2
DU PK 132.800 AU PK 127.550

ÉCHELLE: 1/5000

0627XF400639536

LEGENDE

- Zone de mouillage garantie par CRB
- Limite chenal théorique
- Axe chenal théorique à double sens
- Balise FIC
- Balise RIC

BALISES FIXES

| SP | PK | SEVE | ÉCARTS/CHIFFRES |
|----|---------|------|-----------------|
| 1 | 127.550 | 20 | VERTICALE |
| 2 | 127.550 | 20 | VERTICALE |

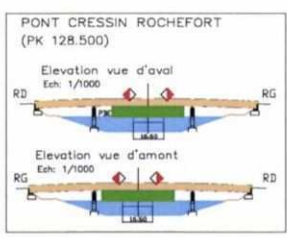
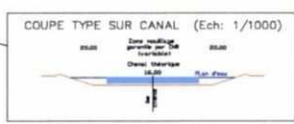

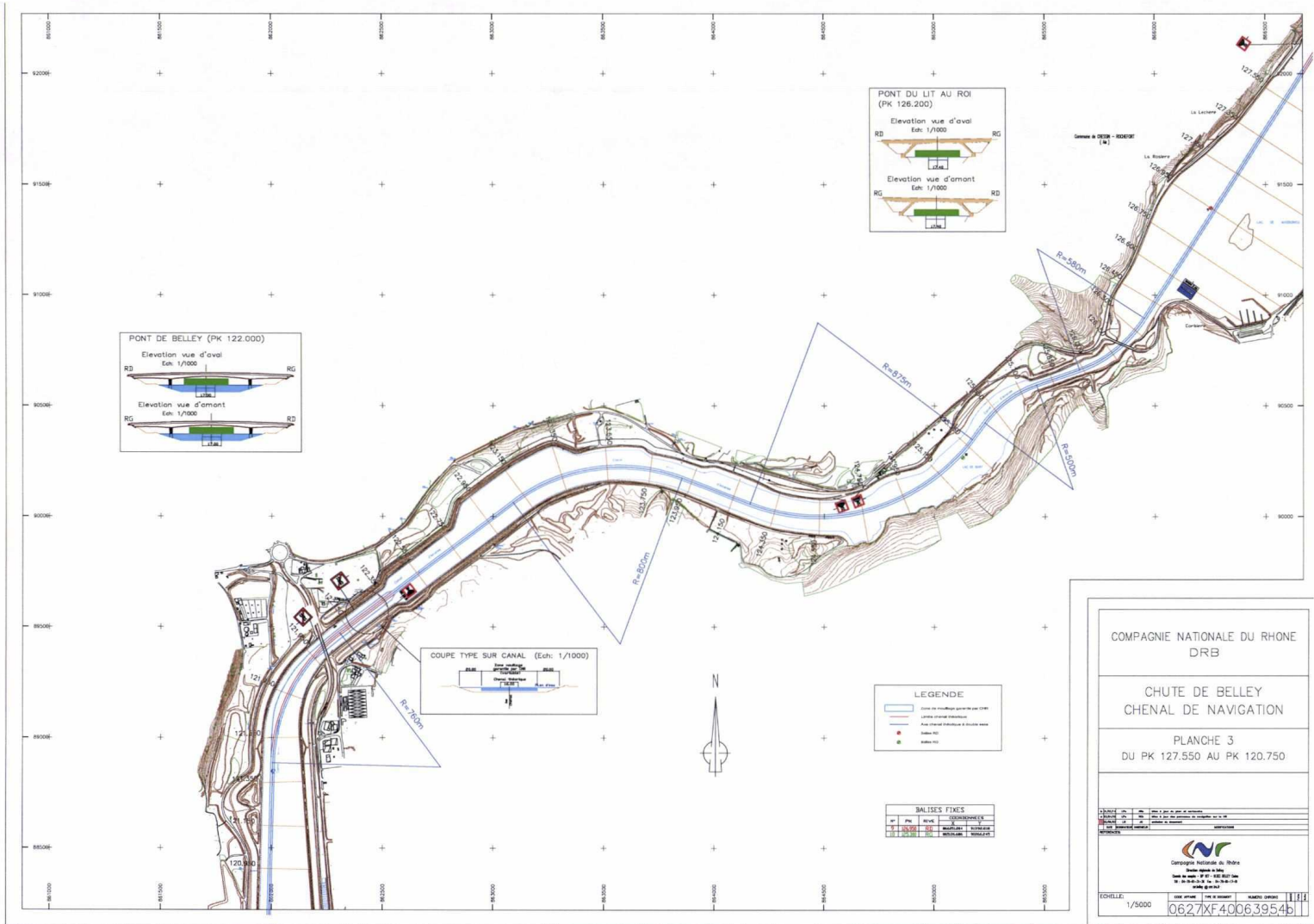

COMPAGNIE NATIONALE DU RHONE
DRB

CHUTE DE BELLEY
CHENAL DE NAVIGATION

PLANCHE 3
DU PK 127.550 AU PK 120.750

0627XF40063954b

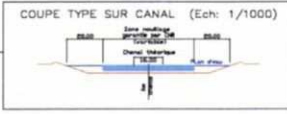
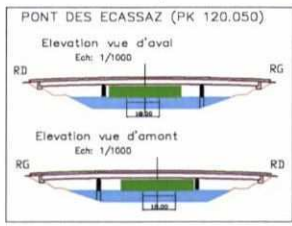
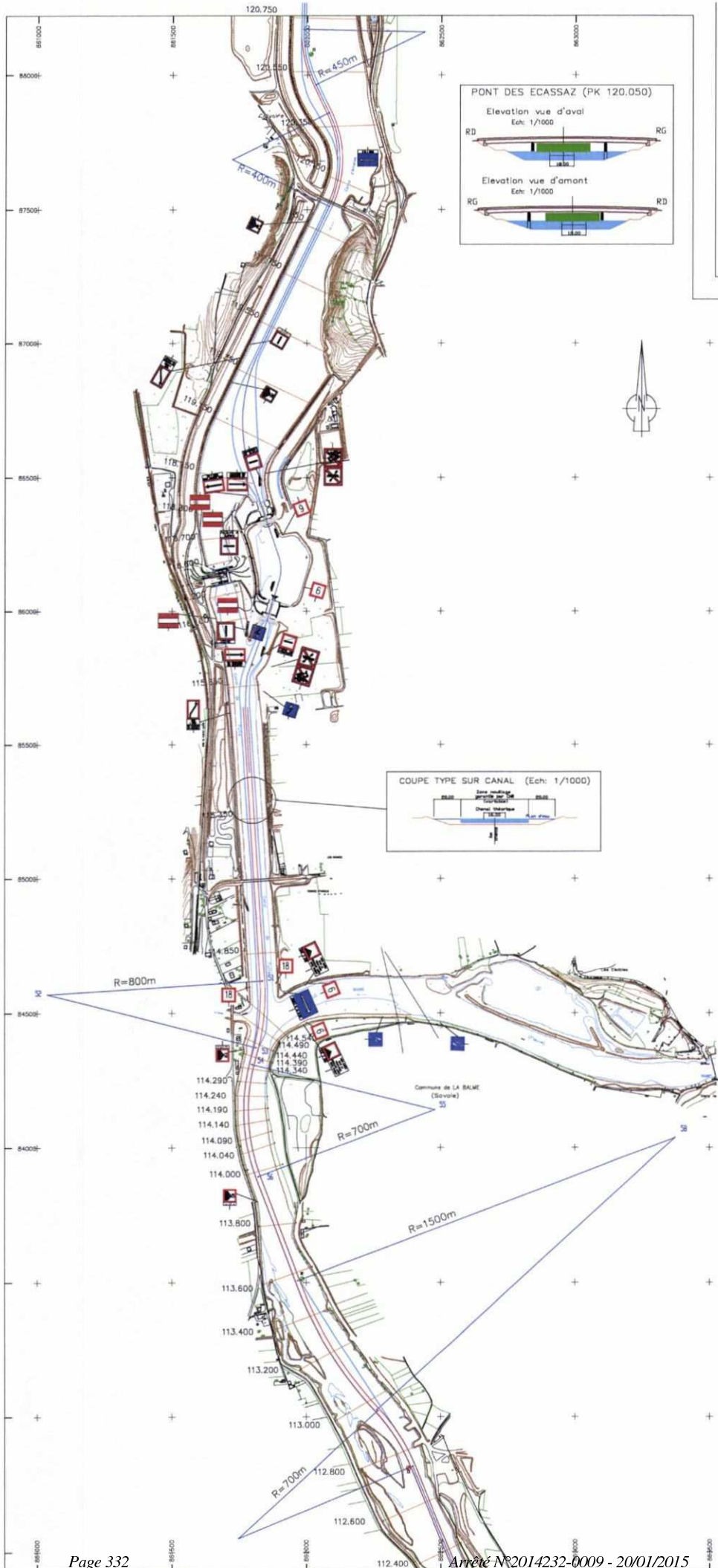

COMPAGNIE NATIONALE DU RHONE
DRB

CHUTE DE BELLEY
CHENAL DE NAVIGATION

PLANCHE 4
DU PK 120.750 AU PK 112.400

1/5000

062 78 40 063 955 b



LEGENDE

- Zone de circulation générale par Canal
- Ligne canal technique
- axe canal technique à double sens
- Balise FG
- Balise FG

BALISES FIXES

| N° | PK | SIVT | COORDONNEES |
|----|---------|------|-------------------|
| 11 | 112.500 | SG | BALISAGE EP112500 |
| 12 | 112.500 | SG | BALISAGE EP112500 |
| 13 | 112.750 | SG | BALISAGE EP112750 |

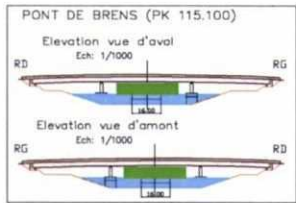

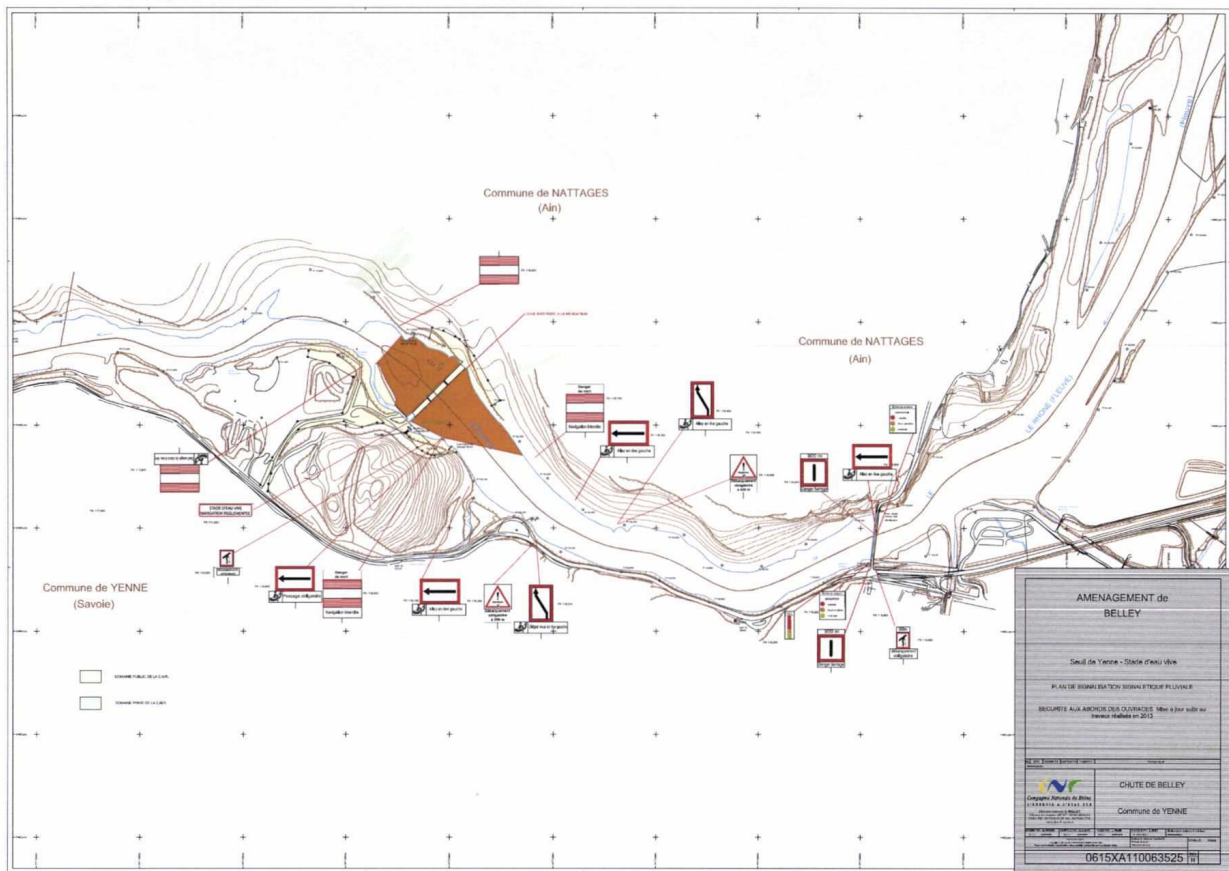

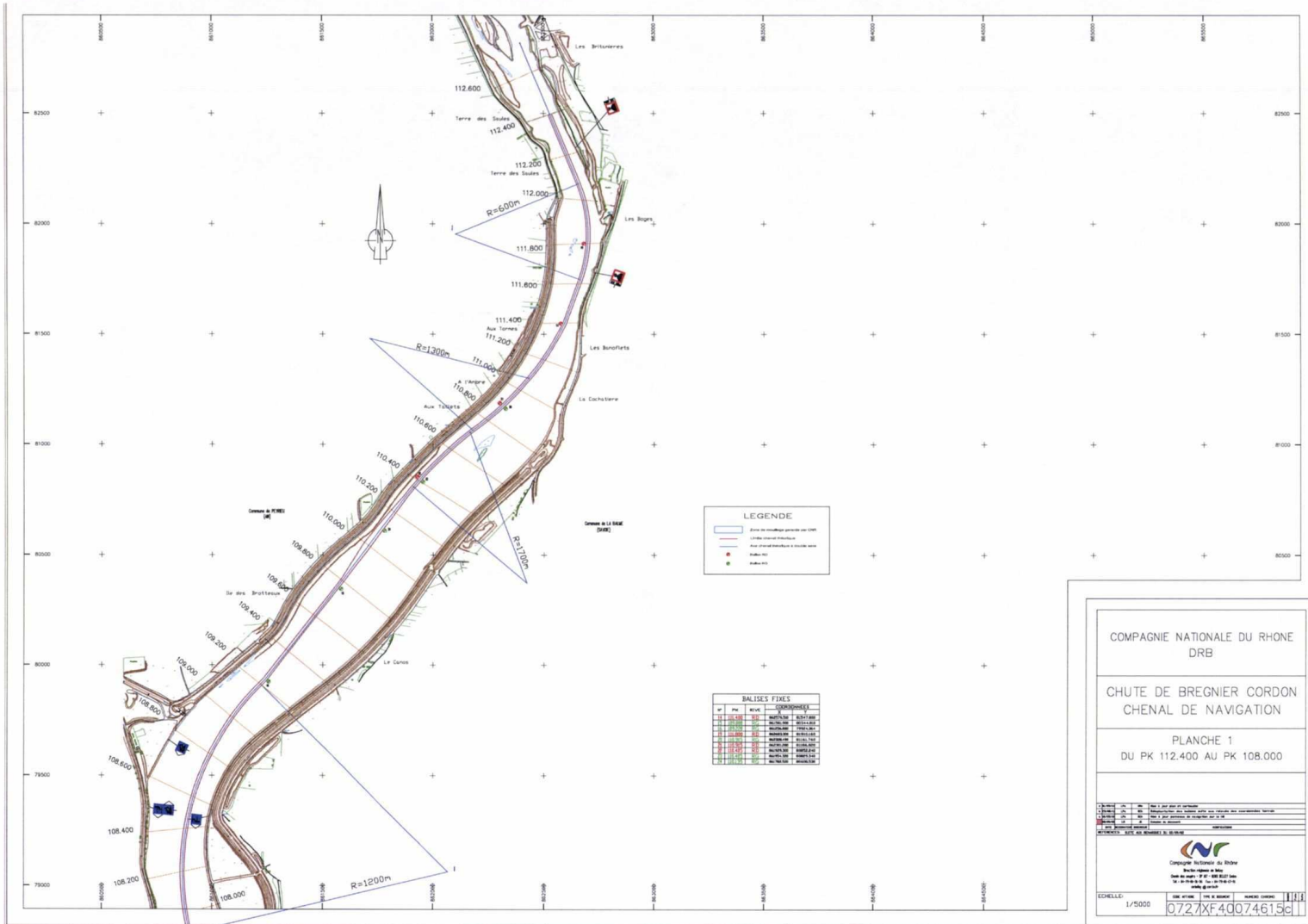

COMPAGNIE NATIONALE DU RHONE
DRB

CHUTE DE BREGNIER CORDON
CHENAL DE NAVIGATION

PLANCHE 1
DU PK 112.400 AU PK 108.000

0727XF40074615c

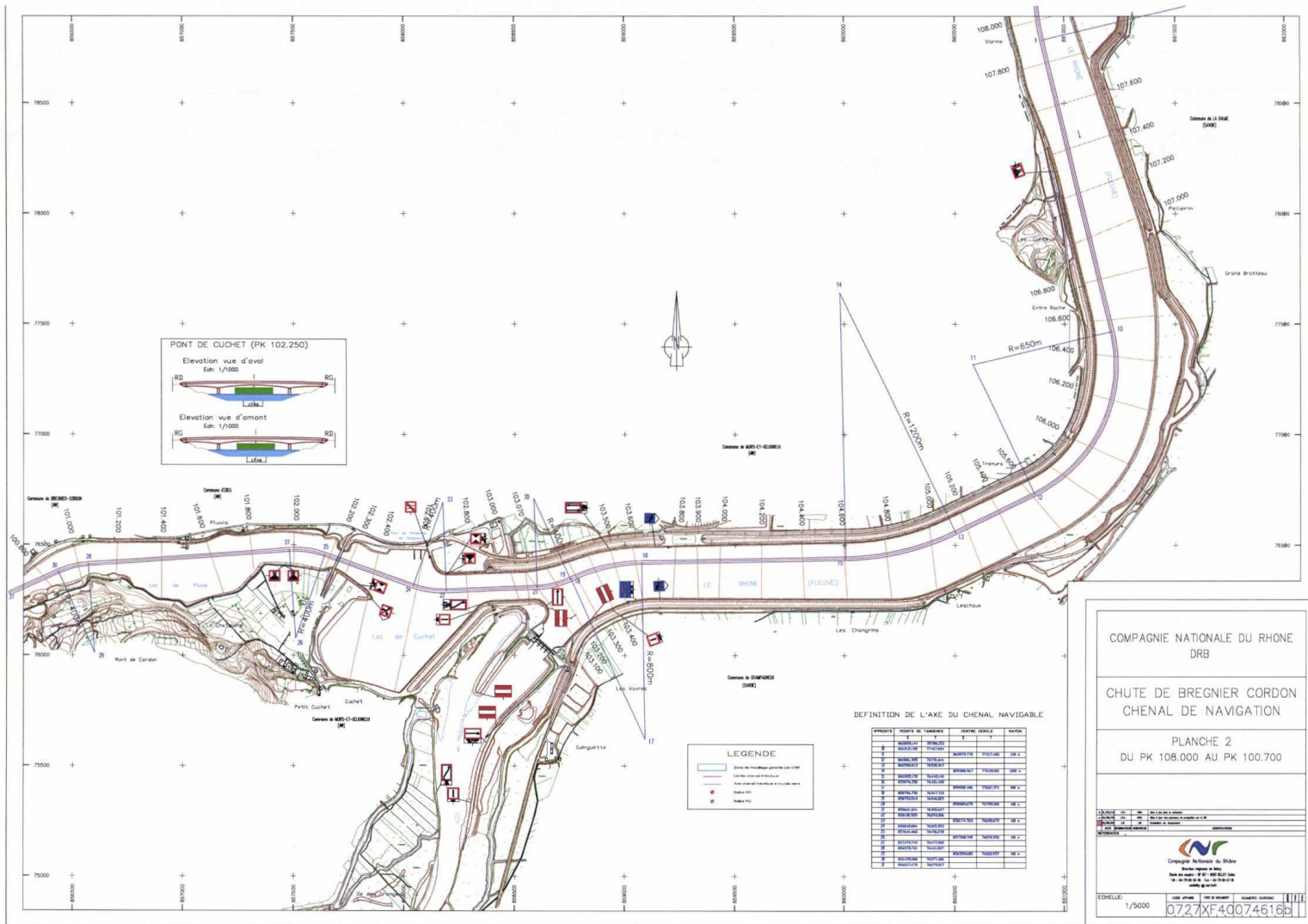

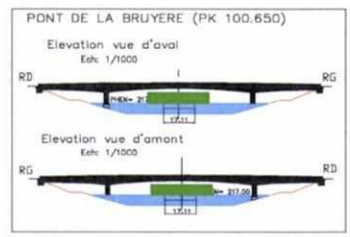
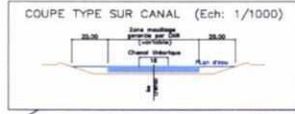
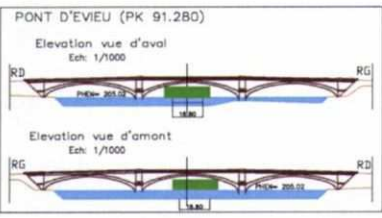
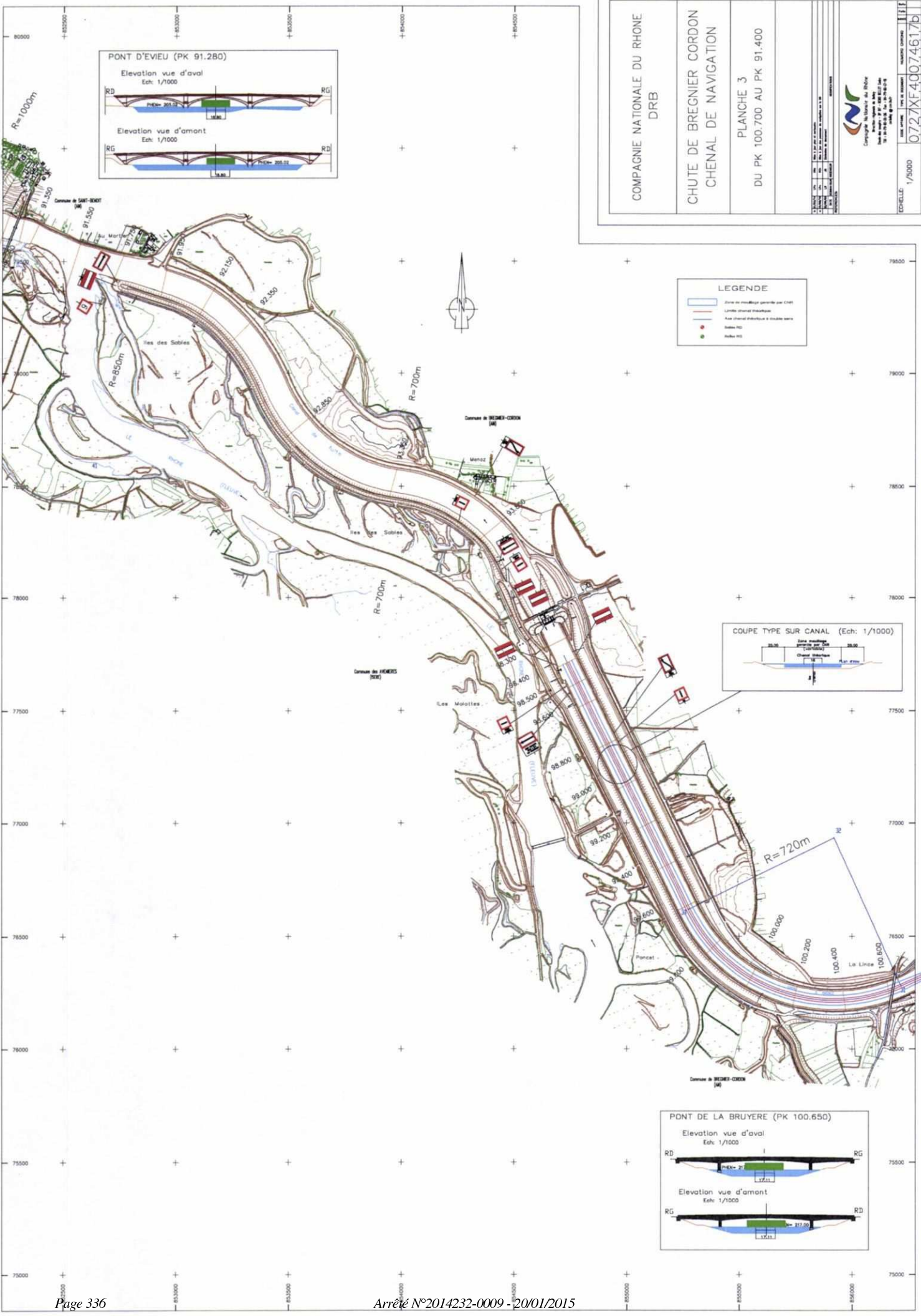

COMPAGNIE NATIONALE DU RHONE
DRB

CHUTE DE BREGNIER CORDON
CHENAL DE NAVIGATION

PLANCHE 3
DU PK 100.700 AU PK 91.400

1/5000

0727X.F.400.7461.b

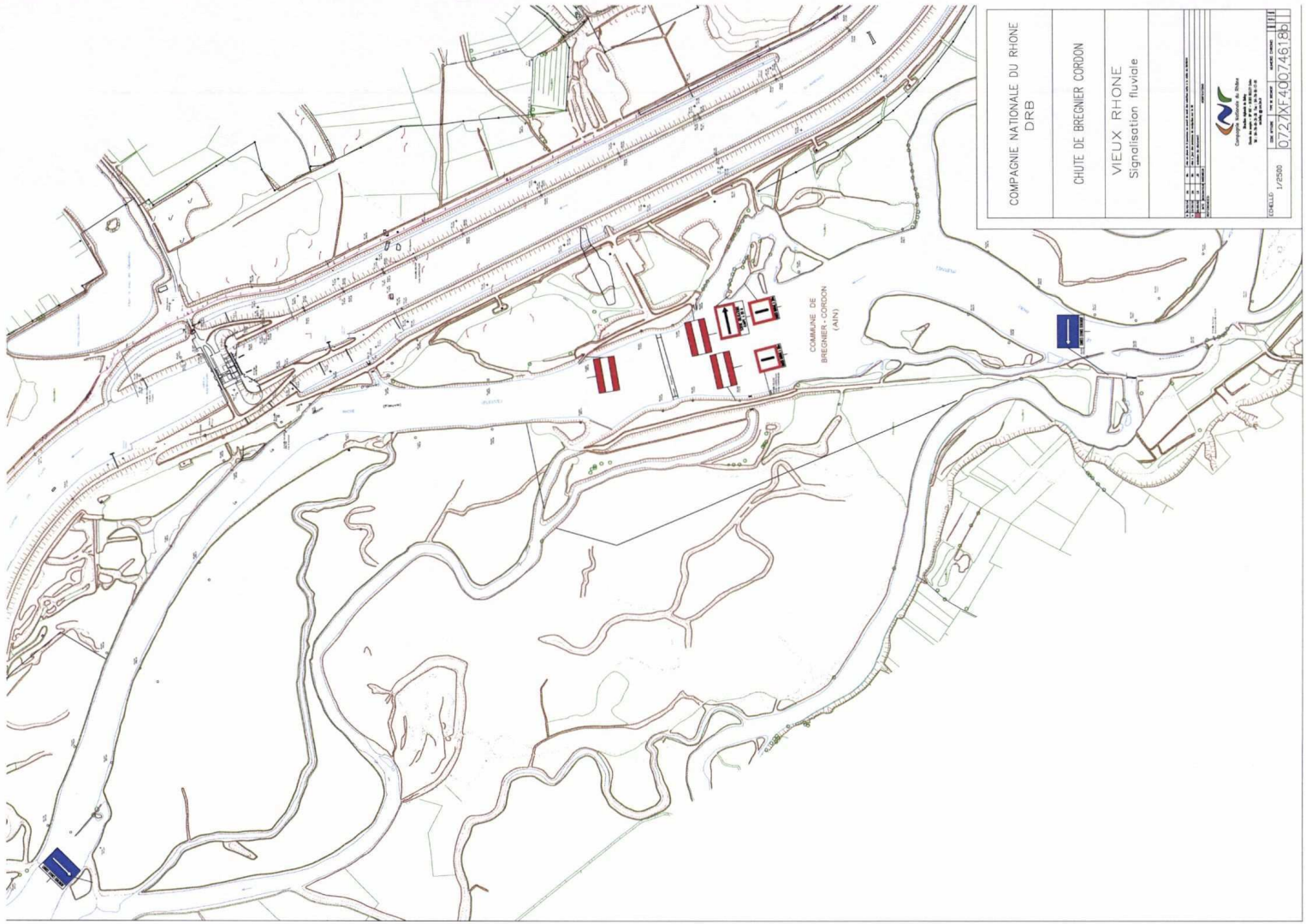

COMPAGNIE NATIONALE DU RHONE
DIRB

CHUTE DE BREGNIER CORDON
VIEUX RHONE
Signalisation fluviatile

1/2006

0727490746188

Logo of the Compagnie Nationale du Rhône (CNR) and other technical details.

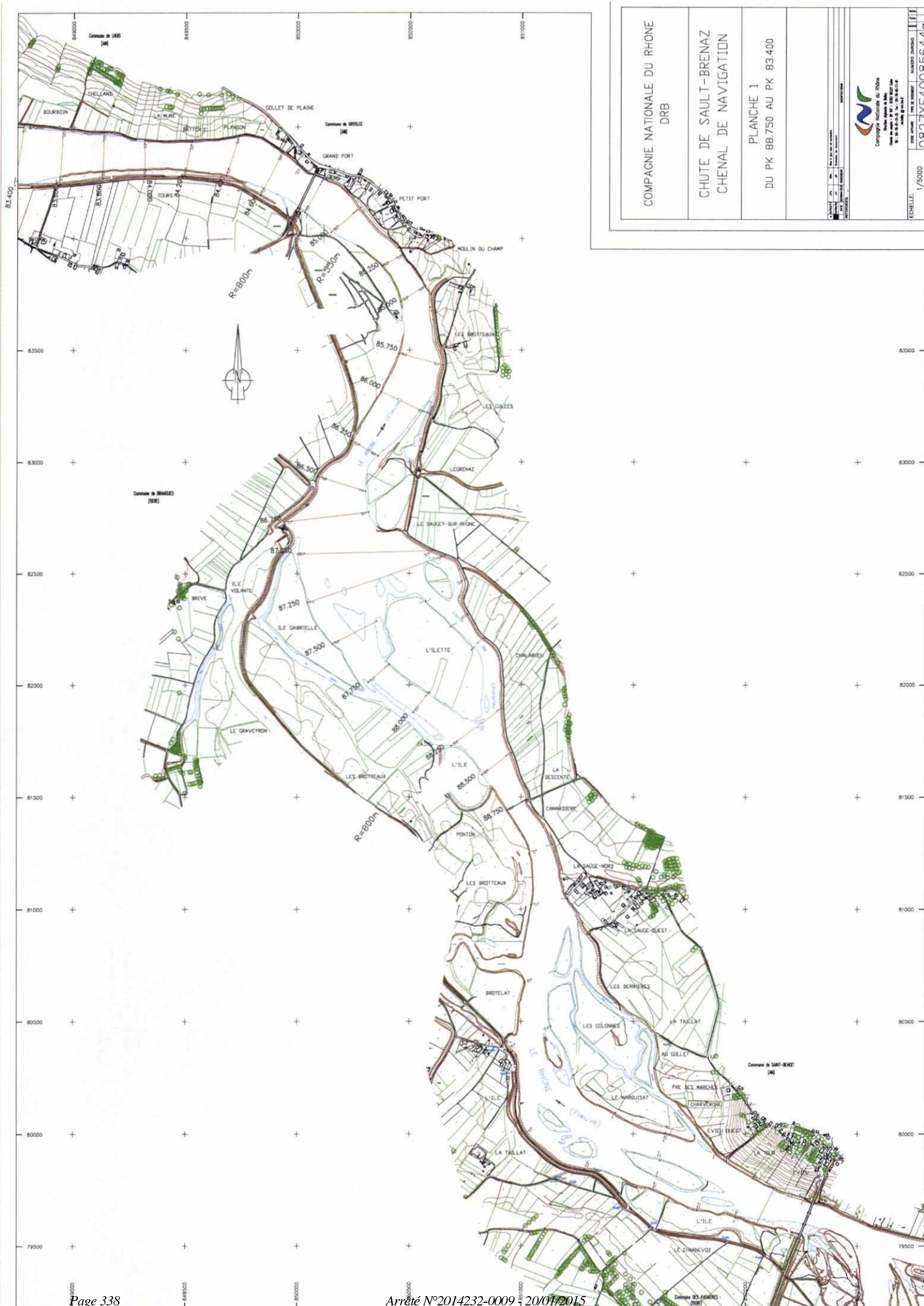

| | |
|--|-----------------|
| COMPAGNIE NATIONALE DU RHONE DRB | |
| CHUTE DE SAULAT-BRENAZ CHENAL DE NAVIGATION | |
| PLANCHE 1 | |
| DU PK 88.750 AU PK 83.400 | |
| | |
| <small>Compagnie Nationale du Rhône Chute de Saulat-Brenaz Chenal de Navigation Planche 1 Scale: 1/5000 Date: 20/01/2015 Author: [unreadable] Editor: [unreadable]</small> | |
| EDITION: 1/5000 | 0827XF400856440 |

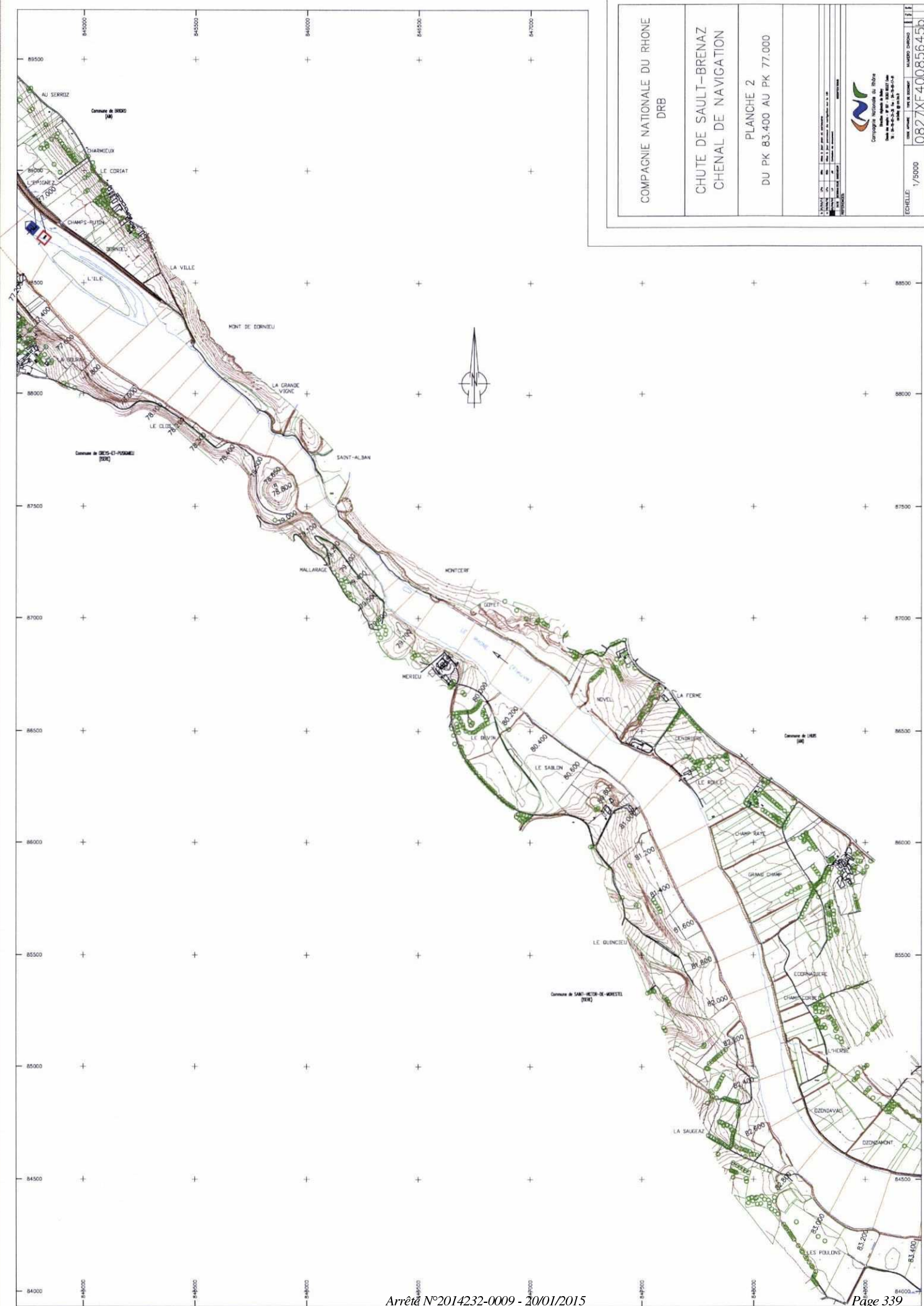

| | | | | | | | | | | | | | | | | | | | | | | | | | | | | | | | | | | | | | | | | | | | | | | | | | | | | | | | | | | | | | |
|--|------------------------------|---|--------|--|------|---------|--------|--------|-----------------------|-------|----------------------|------|--------|-----------|------------------------------|----------|--|------|--|-----------|--|----------|--|------|--|-----------|--|----------|--|------|--|--|--|---|--|--------|-----------------|--------|-----------------------|-------|----------------------|------|--------|-----------|------------------------------|----------|--|------|--|-----------|--|----------|--|------|--|-----------|--|----------|--|------|--|
| COMPAGNIE NATIONALE DU RHONE DRB | | CHUTE DE SAULT-BRENAZ CHENAL DE NAVIGATION | | PLANCHE 2 DU PK 83.400 AU PK 77.000 | | | | | | | | | | | | | | | | | | | | | | | | | | | | | | | | | | | | | | | | | | | | | | | | | | | | | | | | | |
| <table border="1"> <tr><td>ÉLÉVATION</td><td>1/5000</td></tr> <tr><td>DATE</td><td>1982</td></tr> <tr><td>ÉCHELLE</td><td>1/5000</td></tr> <tr><td>PROJET</td><td>CHUTE DE SAULT-BRENAZ</td></tr> <tr><td>TRACÉ</td><td>CHENAL DE NAVIGATION</td></tr> <tr><td>ÉTAT</td><td>PROJET</td></tr> <tr><td>PROJETANT</td><td>COMPAGNIE NATIONALE DU RHONE</td></tr> <tr><td>APProuvé</td><td></td></tr> <tr><td>DATE</td><td></td></tr> <tr><td>PROJETANT</td><td></td></tr> <tr><td>APProuvé</td><td></td></tr> <tr><td>DATE</td><td></td></tr> <tr><td>PROJETANT</td><td></td></tr> <tr><td>APProuvé</td><td></td></tr> <tr><td>DATE</td><td></td></tr> </table> | | ÉLÉVATION | 1/5000 | DATE | 1982 | ÉCHELLE | 1/5000 | PROJET | CHUTE DE SAULT-BRENAZ | TRACÉ | CHENAL DE NAVIGATION | ÉTAT | PROJET | PROJETANT | COMPAGNIE NATIONALE DU RHONE | APProuvé | | DATE | | PROJETANT | | APProuvé | | DATE | | PROJETANT | | APProuvé | | DATE | | <p>Compagnie Nationale du Rhône Siège Social : 10, rue de la République 69600 VILLEURBANNE Tél. 04 72 43 43 43 - Fax 04 72 43 43 44 www.cnr.fr</p> | | <table border="1"> <tr><td>NUMERO</td><td>0827XF40085645b</td></tr> <tr><td>PROJET</td><td>CHUTE DE SAULT-BRENAZ</td></tr> <tr><td>TRACÉ</td><td>CHENAL DE NAVIGATION</td></tr> <tr><td>ÉTAT</td><td>PROJET</td></tr> <tr><td>PROJETANT</td><td>COMPAGNIE NATIONALE DU RHONE</td></tr> <tr><td>APProuvé</td><td></td></tr> <tr><td>DATE</td><td></td></tr> <tr><td>PROJETANT</td><td></td></tr> <tr><td>APProuvé</td><td></td></tr> <tr><td>DATE</td><td></td></tr> <tr><td>PROJETANT</td><td></td></tr> <tr><td>APProuvé</td><td></td></tr> <tr><td>DATE</td><td></td></tr> </table> | | NUMERO | 0827XF40085645b | PROJET | CHUTE DE SAULT-BRENAZ | TRACÉ | CHENAL DE NAVIGATION | ÉTAT | PROJET | PROJETANT | COMPAGNIE NATIONALE DU RHONE | APProuvé | | DATE | | PROJETANT | | APProuvé | | DATE | | PROJETANT | | APProuvé | | DATE | |
| ÉLÉVATION | 1/5000 | | | | | | | | | | | | | | | | | | | | | | | | | | | | | | | | | | | | | | | | | | | | | | | | | | | | | | | | | | | | |
| DATE | 1982 | | | | | | | | | | | | | | | | | | | | | | | | | | | | | | | | | | | | | | | | | | | | | | | | | | | | | | | | | | | | |
| ÉCHELLE | 1/5000 | | | | | | | | | | | | | | | | | | | | | | | | | | | | | | | | | | | | | | | | | | | | | | | | | | | | | | | | | | | | |
| PROJET | CHUTE DE SAULT-BRENAZ | | | | | | | | | | | | | | | | | | | | | | | | | | | | | | | | | | | | | | | | | | | | | | | | | | | | | | | | | | | | |
| TRACÉ | CHENAL DE NAVIGATION | | | | | | | | | | | | | | | | | | | | | | | | | | | | | | | | | | | | | | | | | | | | | | | | | | | | | | | | | | | | |
| ÉTAT | PROJET | | | | | | | | | | | | | | | | | | | | | | | | | | | | | | | | | | | | | | | | | | | | | | | | | | | | | | | | | | | | |
| PROJETANT | COMPAGNIE NATIONALE DU RHONE | | | | | | | | | | | | | | | | | | | | | | | | | | | | | | | | | | | | | | | | | | | | | | | | | | | | | | | | | | | | |
| APProuvé | | | | | | | | | | | | | | | | | | | | | | | | | | | | | | | | | | | | | | | | | | | | | | | | | | | | | | | | | | | | | |
| DATE | | | | | | | | | | | | | | | | | | | | | | | | | | | | | | | | | | | | | | | | | | | | | | | | | | | | | | | | | | | | | |
| PROJETANT | | | | | | | | | | | | | | | | | | | | | | | | | | | | | | | | | | | | | | | | | | | | | | | | | | | | | | | | | | | | | |
| APProuvé | | | | | | | | | | | | | | | | | | | | | | | | | | | | | | | | | | | | | | | | | | | | | | | | | | | | | | | | | | | | | |
| DATE | | | | | | | | | | | | | | | | | | | | | | | | | | | | | | | | | | | | | | | | | | | | | | | | | | | | | | | | | | | | | |
| PROJETANT | | | | | | | | | | | | | | | | | | | | | | | | | | | | | | | | | | | | | | | | | | | | | | | | | | | | | | | | | | | | | |
| APProuvé | | | | | | | | | | | | | | | | | | | | | | | | | | | | | | | | | | | | | | | | | | | | | | | | | | | | | | | | | | | | | |
| DATE | | | | | | | | | | | | | | | | | | | | | | | | | | | | | | | | | | | | | | | | | | | | | | | | | | | | | | | | | | | | | |
| NUMERO | 0827XF40085645b | | | | | | | | | | | | | | | | | | | | | | | | | | | | | | | | | | | | | | | | | | | | | | | | | | | | | | | | | | | | |
| PROJET | CHUTE DE SAULT-BRENAZ | | | | | | | | | | | | | | | | | | | | | | | | | | | | | | | | | | | | | | | | | | | | | | | | | | | | | | | | | | | | |
| TRACÉ | CHENAL DE NAVIGATION | | | | | | | | | | | | | | | | | | | | | | | | | | | | | | | | | | | | | | | | | | | | | | | | | | | | | | | | | | | | |
| ÉTAT | PROJET | | | | | | | | | | | | | | | | | | | | | | | | | | | | | | | | | | | | | | | | | | | | | | | | | | | | | | | | | | | | |
| PROJETANT | COMPAGNIE NATIONALE DU RHONE | | | | | | | | | | | | | | | | | | | | | | | | | | | | | | | | | | | | | | | | | | | | | | | | | | | | | | | | | | | | |
| APProuvé | | | | | | | | | | | | | | | | | | | | | | | | | | | | | | | | | | | | | | | | | | | | | | | | | | | | | | | | | | | | | |
| DATE | | | | | | | | | | | | | | | | | | | | | | | | | | | | | | | | | | | | | | | | | | | | | | | | | | | | | | | | | | | | | |
| PROJETANT | | | | | | | | | | | | | | | | | | | | | | | | | | | | | | | | | | | | | | | | | | | | | | | | | | | | | | | | | | | | | |
| APProuvé | | | | | | | | | | | | | | | | | | | | | | | | | | | | | | | | | | | | | | | | | | | | | | | | | | | | | | | | | | | | | |
| DATE | | | | | | | | | | | | | | | | | | | | | | | | | | | | | | | | | | | | | | | | | | | | | | | | | | | | | | | | | | | | | |
| PROJETANT | | | | | | | | | | | | | | | | | | | | | | | | | | | | | | | | | | | | | | | | | | | | | | | | | | | | | | | | | | | | | |
| APProuvé | | | | | | | | | | | | | | | | | | | | | | | | | | | | | | | | | | | | | | | | | | | | | | | | | | | | | | | | | | | | | |
| DATE | | | | | | | | | | | | | | | | | | | | | | | | | | | | | | | | | | | | | | | | | | | | | | | | | | | | | | | | | | | | | |

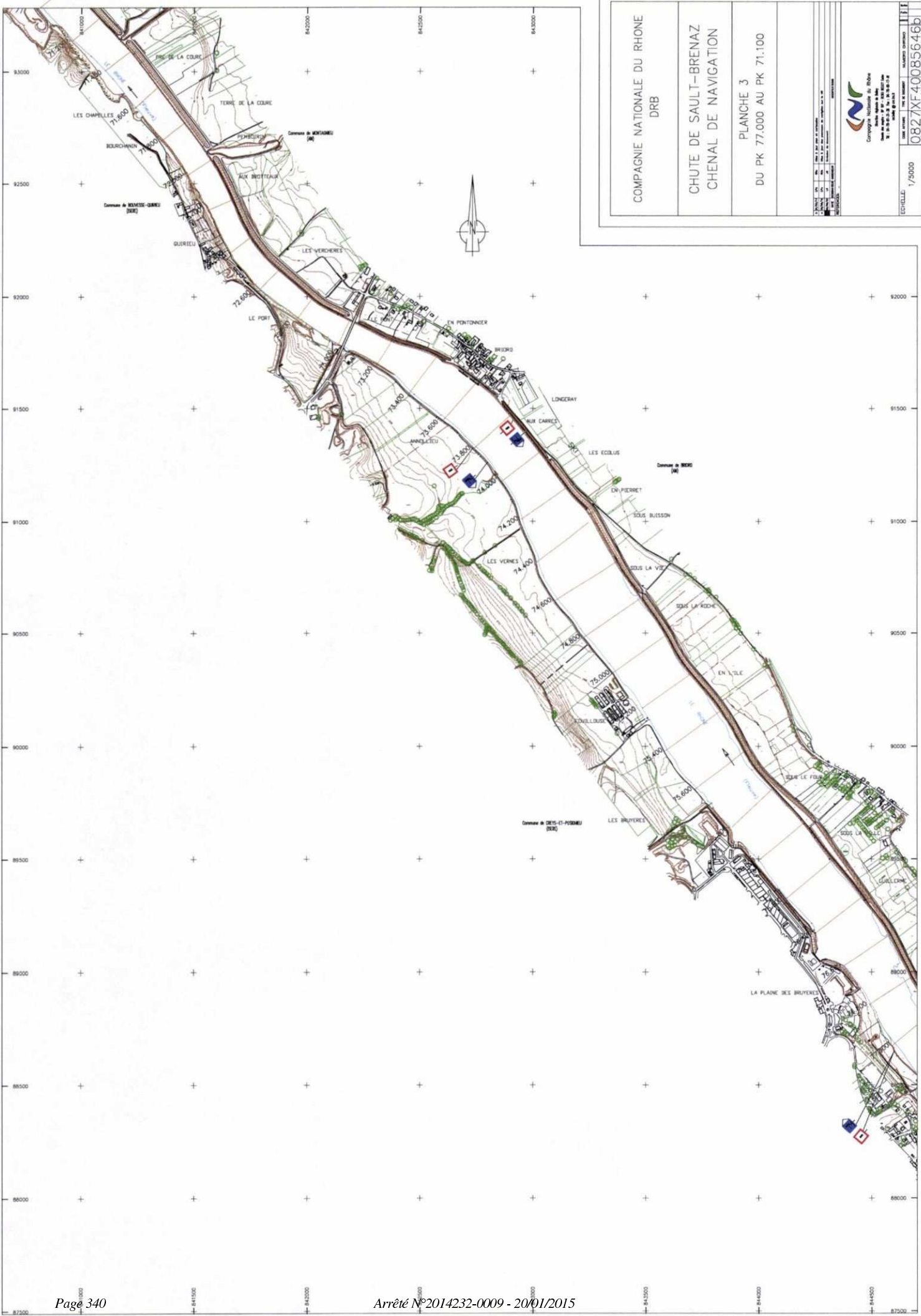

| | | | | | | | | | | | | | | | | | | | | | | | | | | | | | | | | | | | | | | | | | | | | | | | | | | | | | | | | | | | | | | | | | | | | | | | | | | | | | | | | | | | | | | | | | | | | | | | | | | | | | |
|--|-------------------|---|---|---|---|---|---|---|----|----|----|----|----|----|----|----|----|----|----|----|----|----|----|----|----|----|----|----|----|----|----|----|----|----|----|----|----|----|----|----|----|----|----|----|----|----|----|----|----|----|----|----|----|----|----|----|----|----|----|----|----|----|----|----|----|----|----|----|----|----|----|----|----|----|----|----|----|----|----|----|----|----|----|----|----|----|----|----|----|----|----|----|----|----|----|----|----|----|-----|----|-----|
| COMPAGNIE NATIONALE DU RHONE DRB | | | | | | | | | | | | | | | | | | | | | | | | | | | | | | | | | | | | | | | | | | | | | | | | | | | | | | | | | | | | | | | | | | | | | | | | | | | | | | | | | | | | | | | | | | | | | | | | | | | | | |
| CHUTE DE SAULT-BRENAZ CHENAL DE NAVIGATION | | | | | | | | | | | | | | | | | | | | | | | | | | | | | | | | | | | | | | | | | | | | | | | | | | | | | | | | | | | | | | | | | | | | | | | | | | | | | | | | | | | | | | | | | | | | | | | | | | | | | |
| PLANCHE 3 DU PK 77.000 AU PK 71.100 | | | | | | | | | | | | | | | | | | | | | | | | | | | | | | | | | | | | | | | | | | | | | | | | | | | | | | | | | | | | | | | | | | | | | | | | | | | | | | | | | | | | | | | | | | | | | | | | | | | | | |
| <table border="1"> <tr> <td>1</td> <td>2</td> <td>3</td> <td>4</td> <td>5</td> <td>6</td> <td>7</td> <td>8</td> <td>9</td> <td>10</td> <td>11</td> <td>12</td> <td>13</td> <td>14</td> <td>15</td> <td>16</td> <td>17</td> <td>18</td> <td>19</td> <td>20</td> <td>21</td> <td>22</td> <td>23</td> <td>24</td> <td>25</td> <td>26</td> <td>27</td> <td>28</td> <td>29</td> <td>30</td> <td>31</td> <td>32</td> <td>33</td> <td>34</td> <td>35</td> <td>36</td> <td>37</td> <td>38</td> <td>39</td> <td>40</td> <td>41</td> <td>42</td> <td>43</td> <td>44</td> <td>45</td> <td>46</td> <td>47</td> <td>48</td> <td>49</td> <td>50</td> <td>51</td> <td>52</td> <td>53</td> <td>54</td> <td>55</td> <td>56</td> <td>57</td> <td>58</td> <td>59</td> <td>60</td> <td>61</td> <td>62</td> <td>63</td> <td>64</td> <td>65</td> <td>66</td> <td>67</td> <td>68</td> <td>69</td> <td>70</td> <td>71</td> <td>72</td> <td>73</td> <td>74</td> <td>75</td> <td>76</td> <td>77</td> <td>78</td> <td>79</td> <td>80</td> <td>81</td> <td>82</td> <td>83</td> <td>84</td> <td>85</td> <td>86</td> <td>87</td> <td>88</td> <td>89</td> <td>90</td> <td>91</td> <td>92</td> <td>93</td> <td>94</td> <td>95</td> <td>96</td> <td>97</td> <td>98</td> <td>99</td> <td>100</td> </tr> </table> | | 1 | 2 | 3 | 4 | 5 | 6 | 7 | 8 | 9 | 10 | 11 | 12 | 13 | 14 | 15 | 16 | 17 | 18 | 19 | 20 | 21 | 22 | 23 | 24 | 25 | 26 | 27 | 28 | 29 | 30 | 31 | 32 | 33 | 34 | 35 | 36 | 37 | 38 | 39 | 40 | 41 | 42 | 43 | 44 | 45 | 46 | 47 | 48 | 49 | 50 | 51 | 52 | 53 | 54 | 55 | 56 | 57 | 58 | 59 | 60 | 61 | 62 | 63 | 64 | 65 | 66 | 67 | 68 | 69 | 70 | 71 | 72 | 73 | 74 | 75 | 76 | 77 | 78 | 79 | 80 | 81 | 82 | 83 | 84 | 85 | 86 | 87 | 88 | 89 | 90 | 91 | 92 | 93 | 94 | 95 | 96 | 97 | 98 | 99 | 100 |
| 1 | 2 | 3 | 4 | 5 | 6 | 7 | 8 | 9 | 10 | 11 | 12 | 13 | 14 | 15 | 16 | 17 | 18 | 19 | 20 | 21 | 22 | 23 | 24 | 25 | 26 | 27 | 28 | 29 | 30 | 31 | 32 | 33 | 34 | 35 | 36 | 37 | 38 | 39 | 40 | 41 | 42 | 43 | 44 | 45 | 46 | 47 | 48 | 49 | 50 | 51 | 52 | 53 | 54 | 55 | 56 | 57 | 58 | 59 | 60 | 61 | 62 | 63 | 64 | 65 | 66 | 67 | 68 | 69 | 70 | 71 | 72 | 73 | 74 | 75 | 76 | 77 | 78 | 79 | 80 | 81 | 82 | 83 | 84 | 85 | 86 | 87 | 88 | 89 | 90 | 91 | 92 | 93 | 94 | 95 | 96 | 97 | 98 | 99 | 100 | | |
|  Compagnie Nationale du Rhône Siège social : 10, rue de la République 92000 Nanterre Tél. : 01 47 37 10 00 Fax : 01 47 37 10 01 E-mail : cnr@cnr.fr www.cnr.fr | | | | | | | | | | | | | | | | | | | | | | | | | | | | | | | | | | | | | | | | | | | | | | | | | | | | | | | | | | | | | | | | | | | | | | | | | | | | | | | | | | | | | | | | | | | | | | | | | | | | | |
| ECHELLE: 1/5000 | 082.7XF.400856466 | | | | | | | | | | | | | | | | | | | | | | | | | | | | | | | | | | | | | | | | | | | | | | | | | | | | | | | | | | | | | | | | | | | | | | | | | | | | | | | | | | | | | | | | | | | | | | | | | | | | |

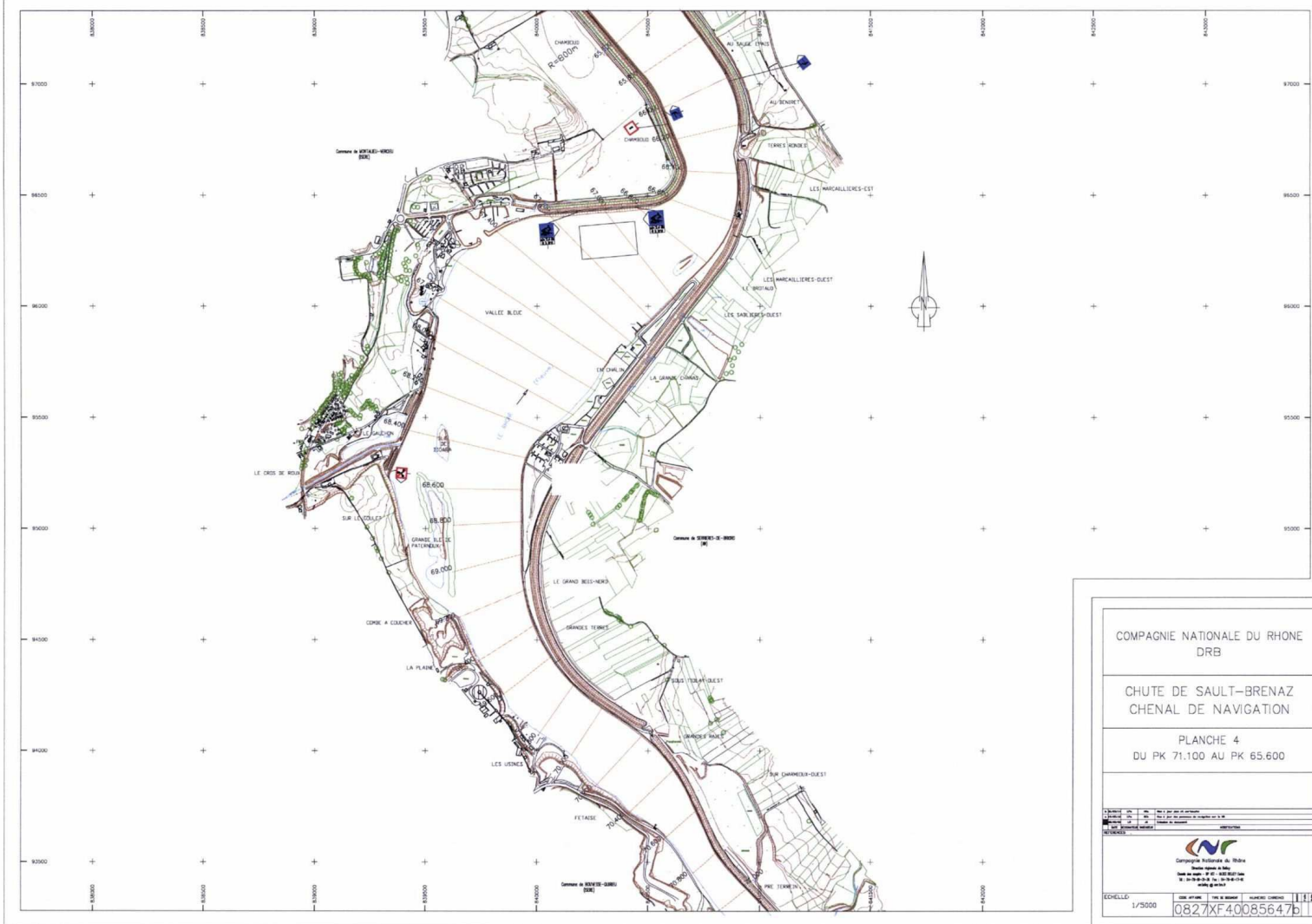

COMPAGNIE NATIONALE DU RHONE
DRB

CHUTE DE SAULT-BRENAZ
CHENAL DE NAVIGATION

PLANCHE 4
DU PK 71.100 AU PK 65.600

| | | | | | | | |
|-----------------|--------|-------------|----------------|---------|---------|---|---|
| Échelle | 1/5000 | Code projet | Titre & volume | Naturel | Contenu | 1 | 1 |
| 0827XF40085647b | | | | | | | |

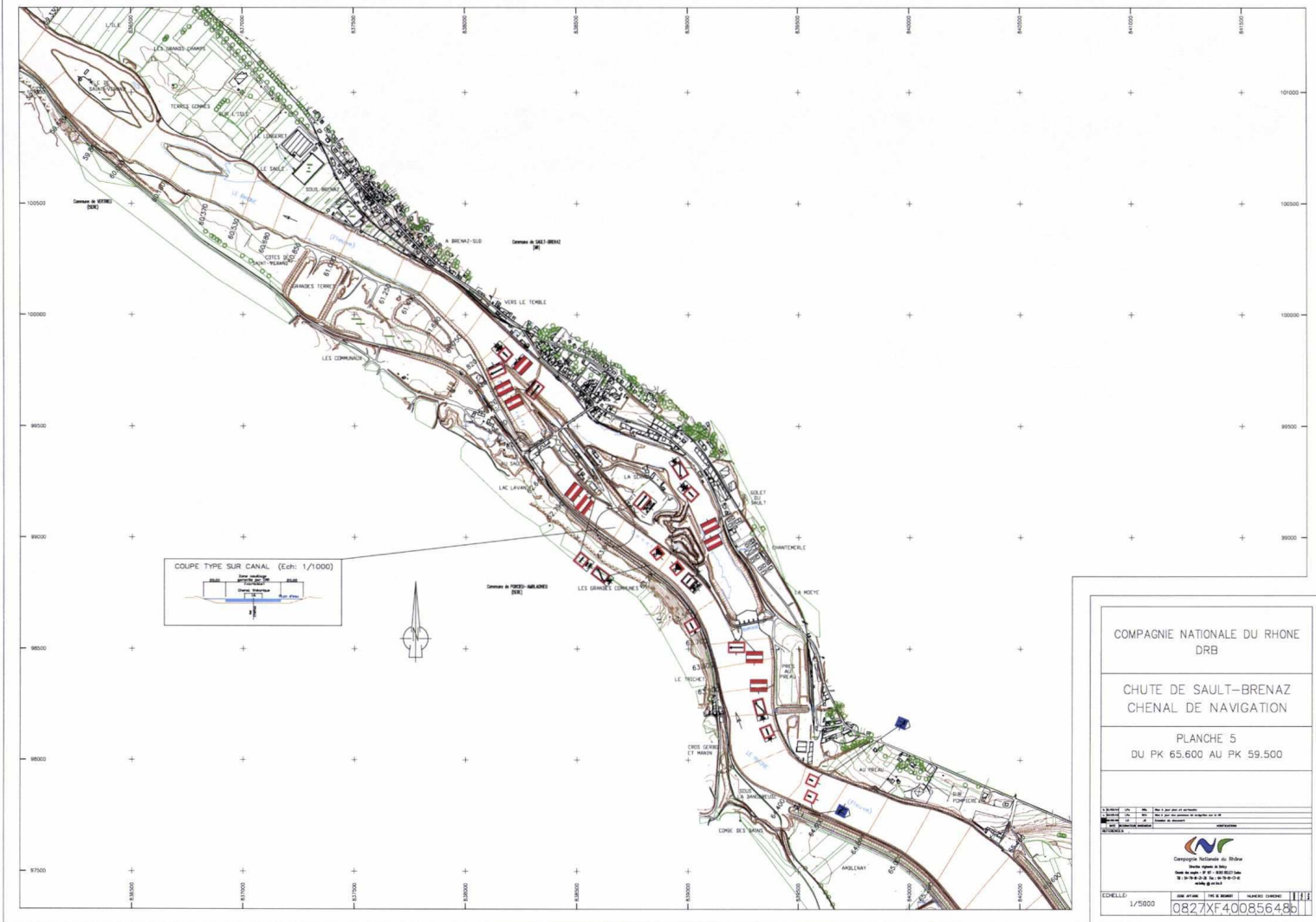

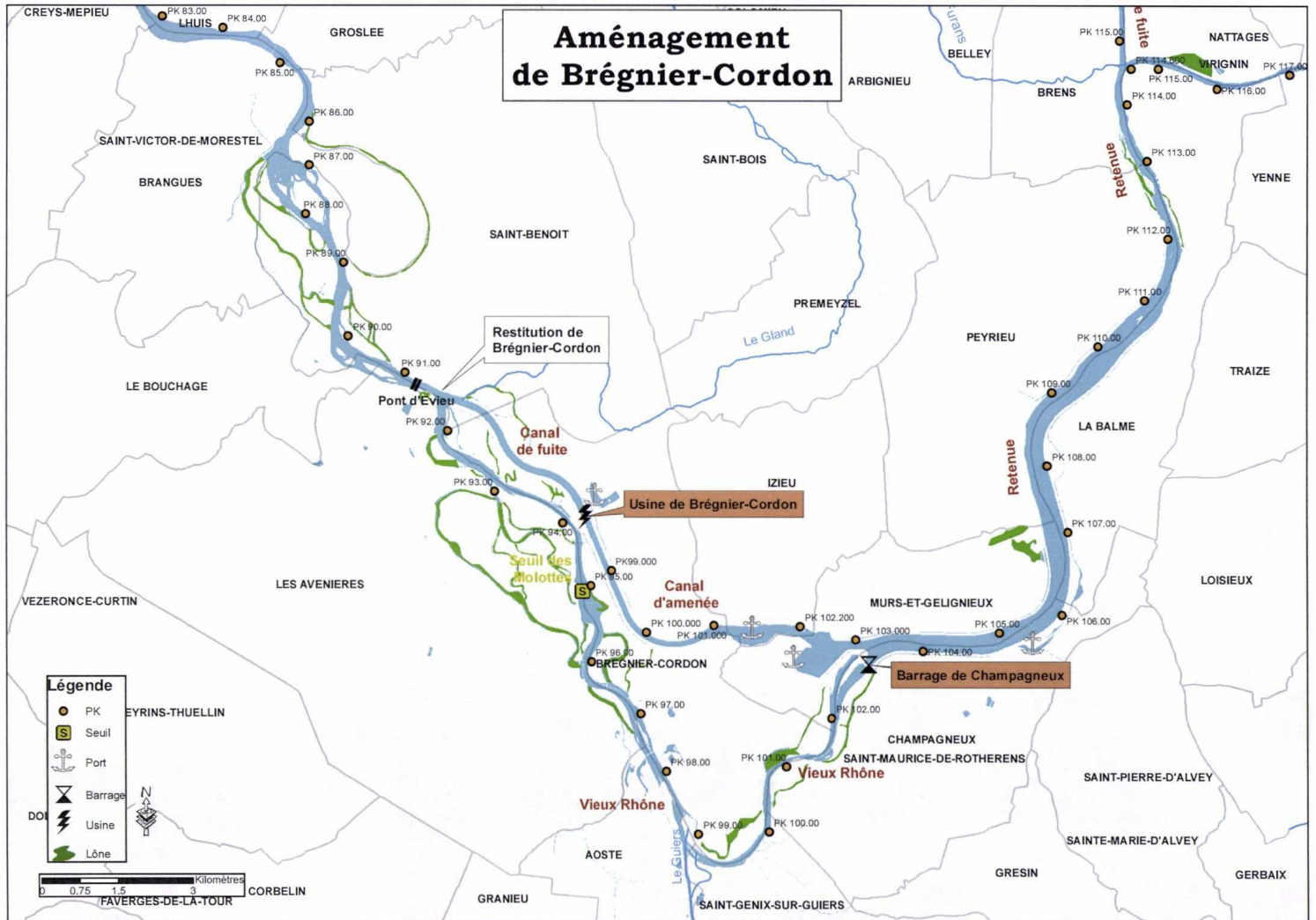

Aménagement de Belley

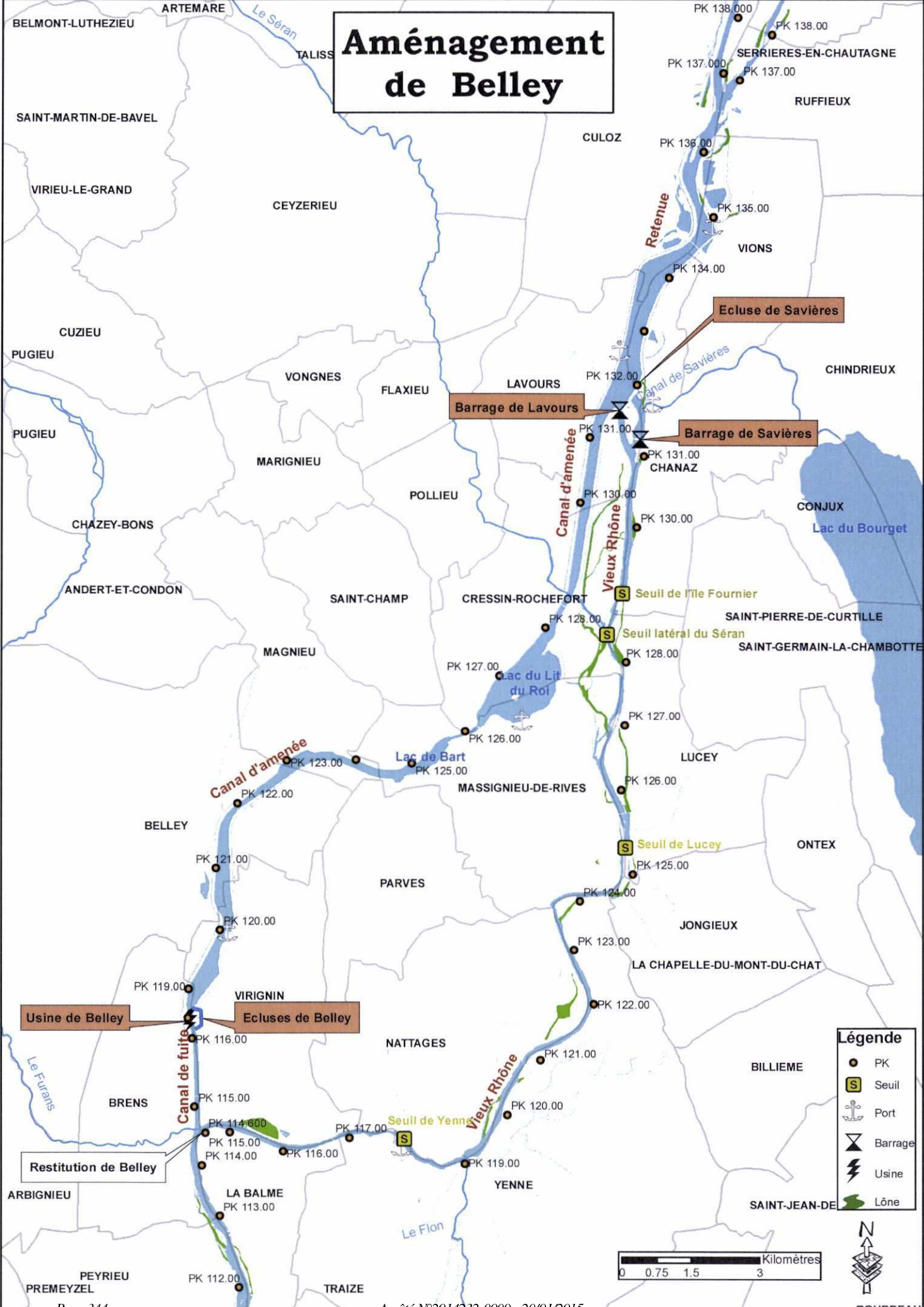

Légende

- PK
- Ⓢ Seuil
- ⚓ Port
- ⚡ Barrage
- ⚡ Usine
- 🌿 Lône



Aménagement de Chautagne

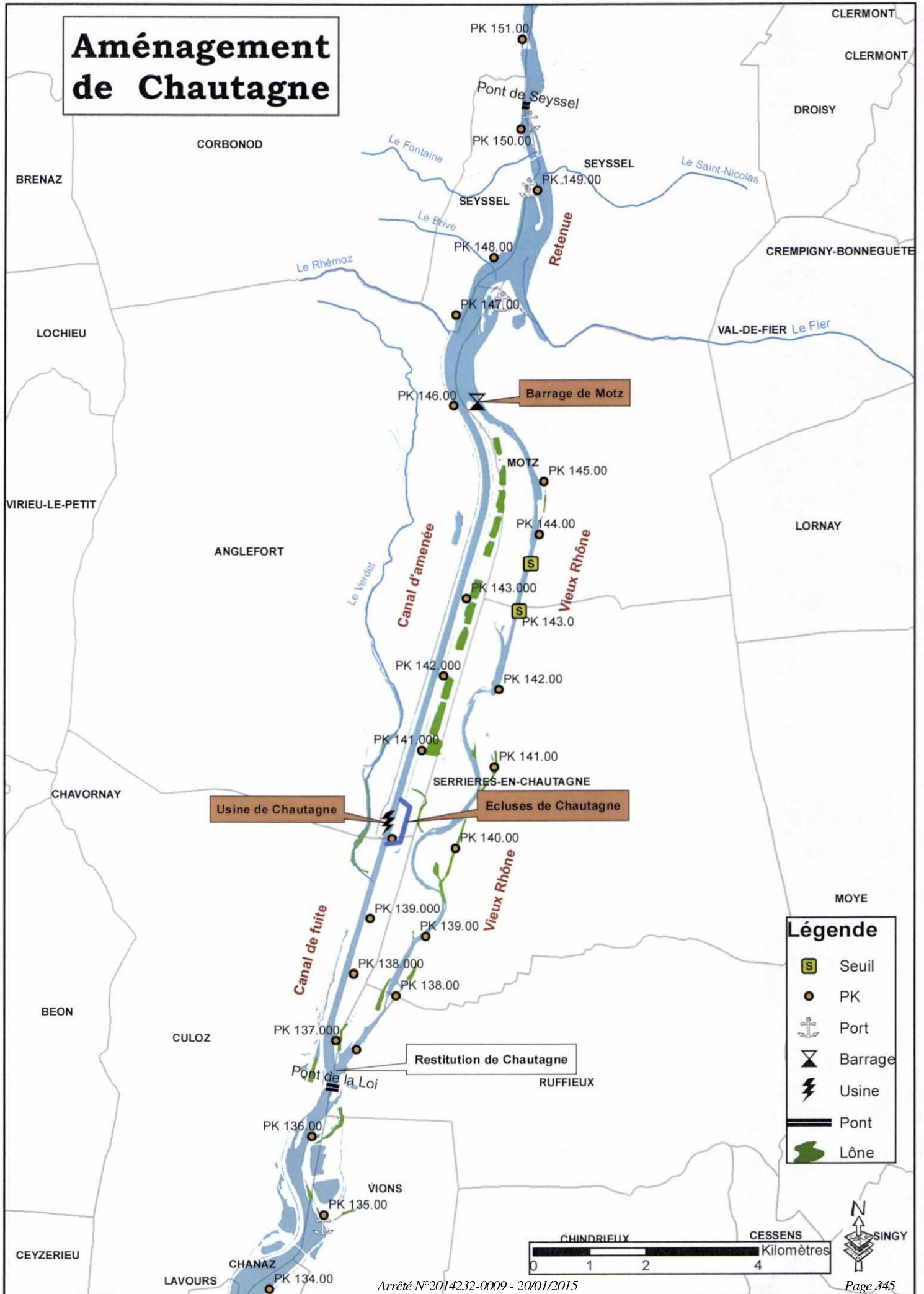

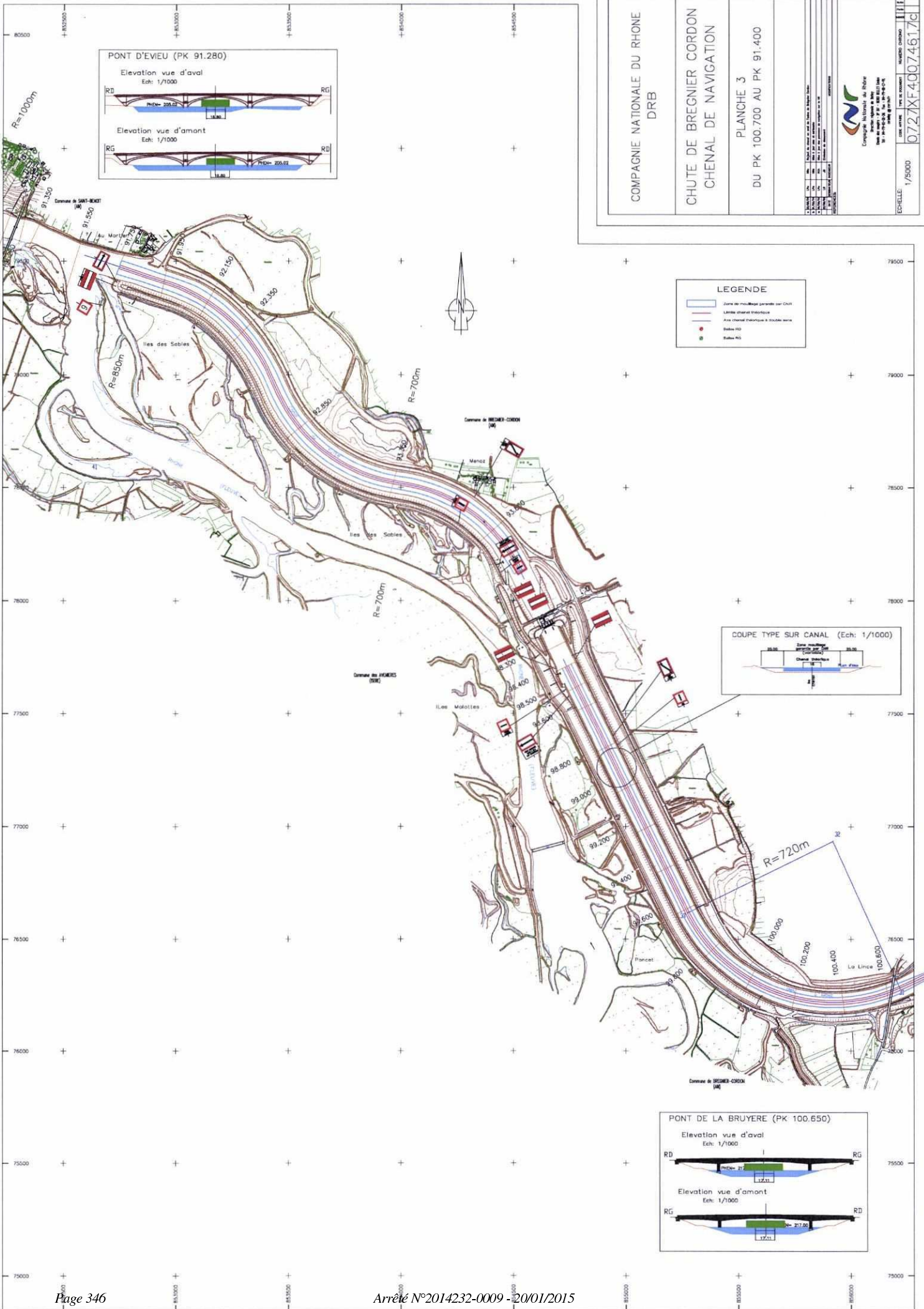

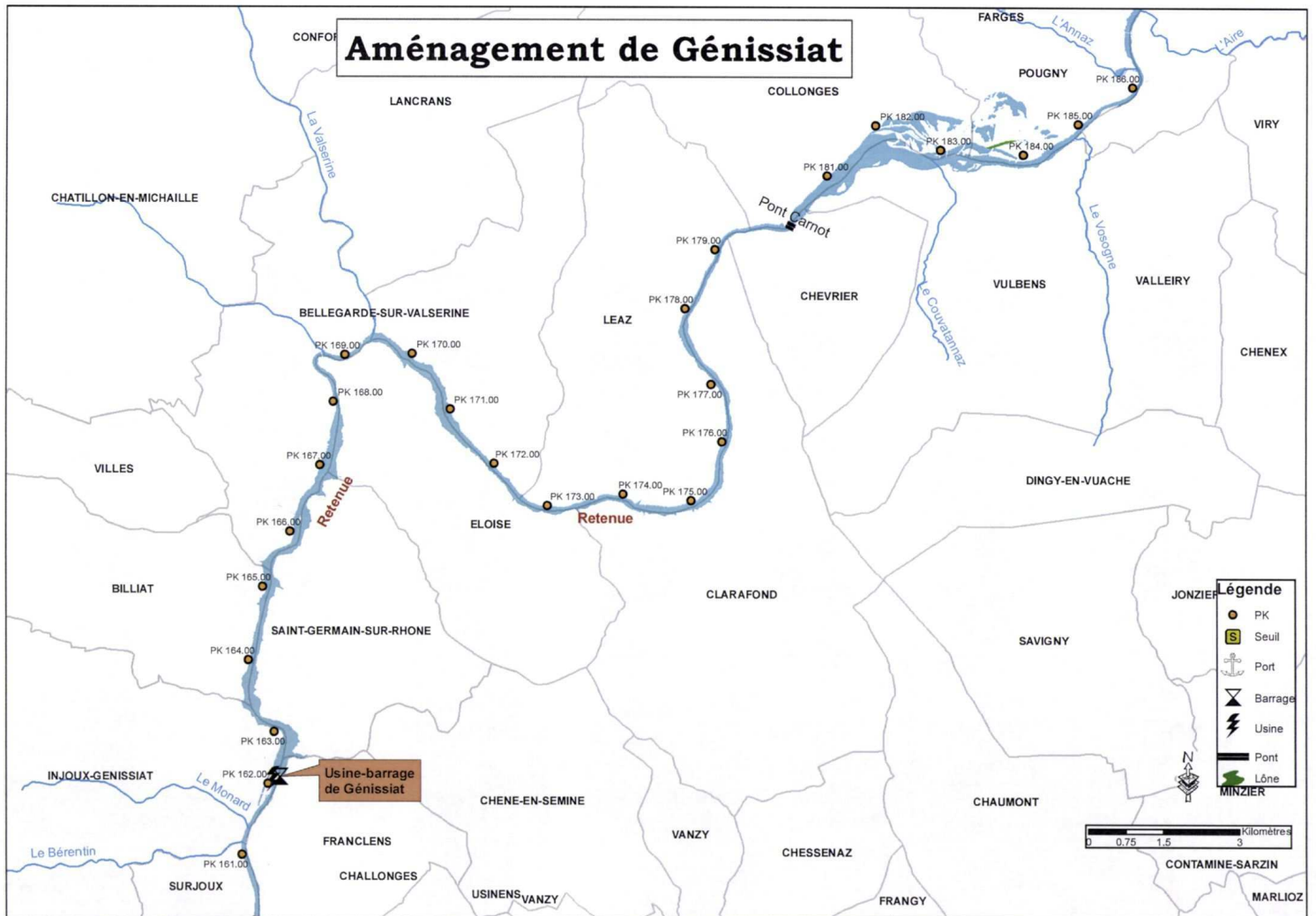

Aménagement de Sault-Brenaz

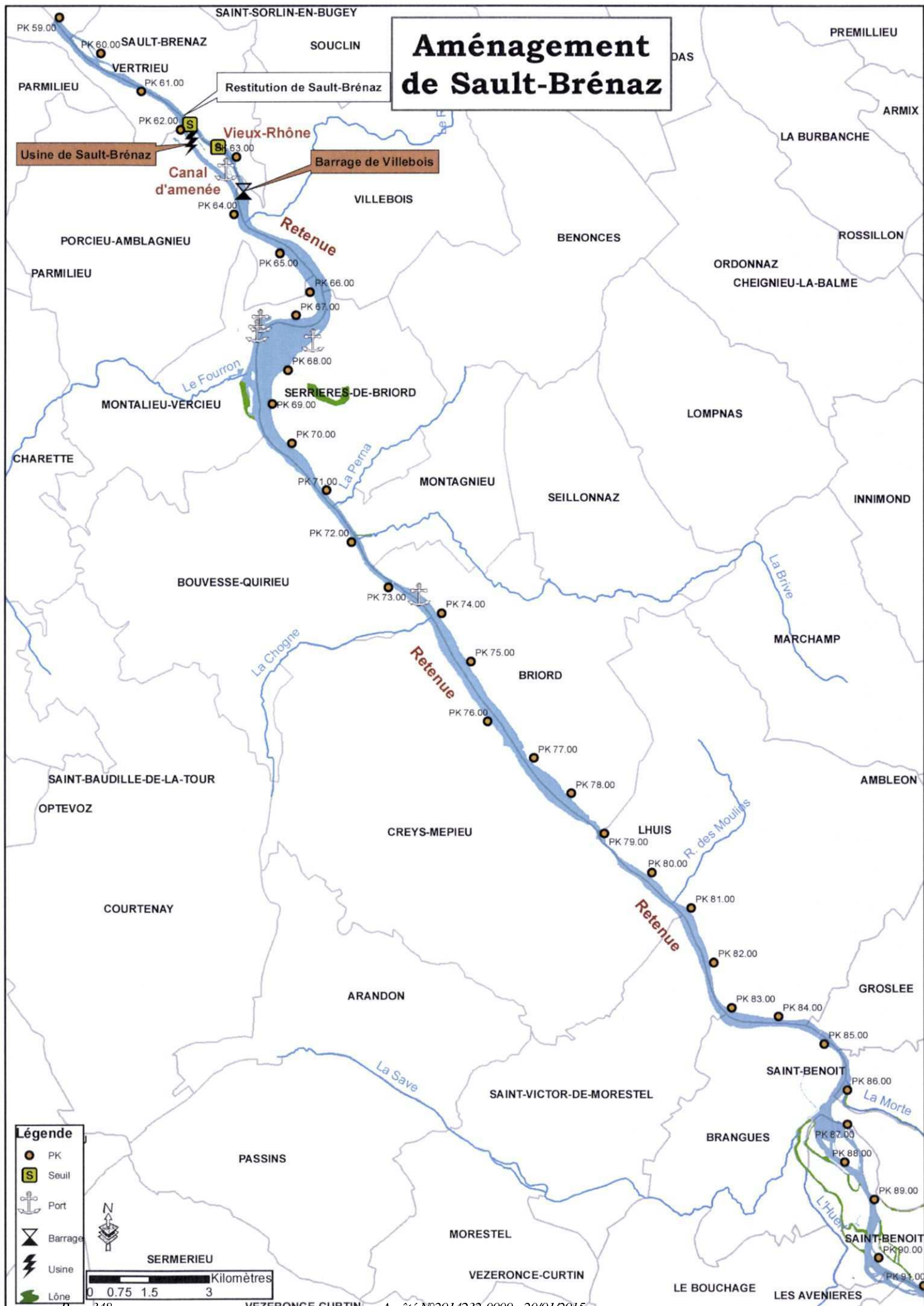

Légende

- PK
- Seuil
- ⚓ Port
- ⚡ Barrage
- ⚡ Usine
- 🌿 Lône



Aménagement de Seyssel

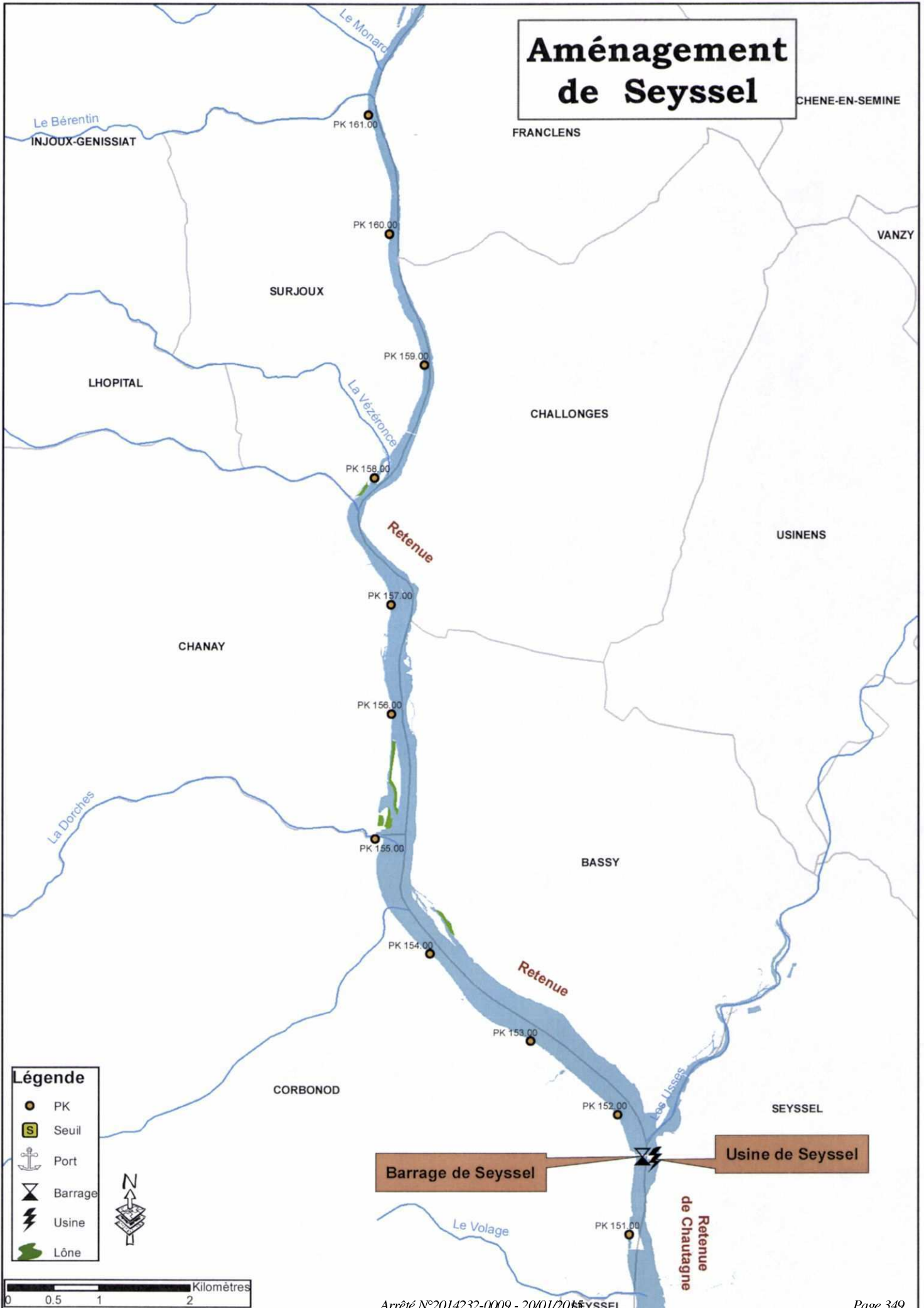



PREFECTURE HAUTE- SAVOIE

Arrêté n °2015019-0004

**signé par
voir le signataire dans le document
Voir le signataire dans le document**

le 19 Janvier 2015

**74_ préfecture de la Haute- Savoie
DRHB direction des ressources humaines et du budget
BOA bureau de l'organisation administrative**

délégation de signature à Mme le directeur des relations avec les collectivités locales, aux chefs de bureau et agents de l'intérieur et de l'outre- mer



PRÉFET DE LA HAUTE-SAVOIE

Préfecture

Direction des ressources humaines
et du budget

Bureau de l'organisation administrative
Références : BOA/ES (DRCL)

Annecy, le 19 janvier 2015

LE PREFET DE LA HAUTE-SAVOIE

ARRETE N° 2015019-0004

donnant délégation de signature à Mme le directeur des relations avec les collectivités locales, aux chefs de bureau et agents de l'intérieur et de l'outre-mer

VU les dispositions de la loi n° 82.213 du 2 mars 1982 relative aux droits et libertés des communes, des départements et des régions ;

VU le décret n° 2004.374 du 29 avril 2004 modifié, relatif aux pouvoirs des préfets, à l'organisation et à l'action des services de l'Etat dans les régions et départements et notamment son article 43 ;

VU le décret du 12 juillet 2012 portant nomination de M. Georges-François LECLERC, préfet, en qualité de préfet de la Haute-Savoie ;

VU l'arrêté préfectoral n° 2013170-0022 du 19 juin 2013 portant organisation des services de la préfecture et des sous-préfectures de Haute-Savoie ;

VU la décision du 12 janvier 2015 nommant Mme Catherine LIEUPOZ, attachée d'administration de l'intérieur et de l'outre-mer, adjointe au chef du bureau des affaires foncières et de l'urbanisme ;

SUR proposition de M. le secrétaire général,

ARRETE

Article 1 : Délégation de signature est donnée à Mme Dominique LEFÈVRE, conseiller d'administration de l'intérieur et de l'outre-mer, directeur des relations avec les collectivités locales, à l'effet de signer toute correspondance relevant des services dont elle a la charge, à l'exception des circulaires aux maires et aux chefs de service, et notamment les documents suivants :

- 1 Les correspondances courantes, à l'exclusion de celles adressées aux parlementaires ainsi qu'aux conseillers généraux,
- 2 Les copies conformes, les ampliations d'arrêtés, les bordereaux d'envoi,
- 3 Les formules d'approbation des actes des associations syndicales, des associations foncières,
- 4 Les saisines du président du tribunal administratif aux fins de désignation des commissaires enquêteurs et des commissions d'enquêtes dans les procédures d'enquêtes publiques,
- 5 Les certificats de conformité des états de notification des taux d'imposition des quatre taxes directes locales,
- 6 Les conventions amiables de servitude pour les canalisations d'eau potable, d'eaux usées, les lignes électriques et les fibres optiques, en vue de leur authentification et ratification,

- 7 Les ordres de mission du personnel relevant de la direction pour leur déplacement dans le ressort du département,
- 8 Les notifications d'attribution de subventions et de remboursement du FCTVA.
- 9 Les certificats de disponibilité de crédits d'autorisation d'engagement pour les subventions attribuées pour travaux divers d'intérêt local.

Article 2 : Délégation permanente de signature est donnée à :

- M. Lionel RICHARD, attaché principal d'administration de l'intérieur et de l'outre-mer, chef du bureau du contrôle de légalité et budgétaire, et en son absence ou en cas d'empêchement à Mme Emilie JABIOLE, attachée d'administration de l'intérieur et de l'outre-mer, adjointe au chef du bureau du contrôle de légalité, à l'effet de signer les documents visés à l'article 1, paragraphes 1, 2, 3, 5 et 7.

- Mme Catherine AYMA, attachée d'administration de l'intérieur et de l'outre-mer, chef du bureau des concours financiers et de la coopération transfrontalière, et en son absence ou en cas d'empêchement à :

- Mme Sandrine ZANELLA, secrétaire administratif de classe normale de l'intérieur et de l'outre-mer, adjointe au chef du bureau des concours financiers et de la coopération transfrontalière, à l'effet de signer les documents visés à l'article 1, paragraphes 1, 2, 7, 8 et 9.

- M. Pierre VIGNOUD, attaché d'administration de l'intérieur et de l'outre-mer, chef du bureau des affaires foncières et de l'urbanisme, et en son absence ou en cas d'empêchement à :

- Mme Catherine LIEUPOZ, attachée d'administration de l'intérieur et de l'outre-mer, adjointe au chef de bureau,

à l'effet de signer les documents visés à l'article 1, paragraphes 1, 2, 4, 6 et 7.

Article 3 : Toutes dispositions antérieures au présent arrêté sont abrogées.

Article 4 : M. le secrétaire général, Mme le directeur des relations avec les collectivités locales, Mmes et M. les agents de l'intérieur et de l'outre-mer visés dans la présente délégation sont chargés, chacun en ce qui le concerne, de l'exécution du présent arrêté qui sera publié au recueil des actes administratifs du département de la Haute-Savoie.

Le préfet,

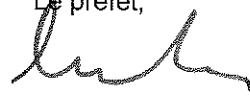

Georges-François LECLERC



PREFECTURE HAUTE- SAVOIE

Arrêté n ° 2015014-0018

**signé par
voir le signataire dans le document**

le 14 Janvier 2015

**74_préfecture de la Haute- Savoie
SIDPC service interministériel de défense et de protection civile
section risques sanitaires, industriels, infrastructures et transports**

Arrêté fixant la liste des clients non domestiques assurant des missions d'intérêt général susceptibles de bénéficier d'une fourniture de dernier recours de gaz naturel.

PREFET DE LA HAUTE-SAVOIE

Direction du cabinet
Service interministériel de défense
et de protection civiles

Annecy, le 14 janvier 2015

LE PREFET DE LA HAUTE-SAVOIE

Arrêté n° 2015014 - 0018.

fixant la liste des clients non domestiques assurant des missions d'intérêt général susceptibles de bénéficier d'une fourniture de dernier recours de gaz naturel

VU le code de l'énergie, notamment son article L212-32 ;

VU le décret n° 2004-251 du 19 mars 2004 modifié, relatif aux obligations de service public dans le secteur du gaz ;

VU le décret du 12 juillet 2012 portant nomination de M. Georges-François LECLERC préfet, en qualité de préfet de la Haute-Savoie ;

VU l'arrêté du 19 mai 2008 relatif à la fourniture de dernier recours de gaz naturel aux clients non domestiques assurant des missions d'intérêt général liées à la satisfaction des besoins essentiels de la nation ;

VU l'arrêté du 7 août 2012 désignant les fournisseurs de dernier recours en gaz naturel ;

VU l'arrêté préfectoral n° 2013360-0002 du 26 décembre 2013 fixant la liste des clients non domestiques assurant des missions d'intérêt général susceptibles de bénéficier d'une fourniture de dernier recours de gaz naturel ;

VU les listes des clients non domestiques assurant des missions d'intérêt général fournies par les gestionnaires des réseaux publics de distribution de gaz, que sont la Régie Municipale Gaz Electricité de Bonneville, la Régie Municipale Gaz Electricité de Sallanches, et Energie et Services de Seyssel ;

VU le rapport de Madame la directrice régionale de l'aménagement, de l'environnement et du logement Rhône-Alpes en date du 28 novembre 2014, faisant notamment état du travail de consolidation des listes mené en 2014 auprès des services de l'Etat et des gestionnaires de services publics concernés ;

Considérant par application de l'article 2 de l'arrêté du 19 mai 2008, que sont considérés clients non domestiques assurant des missions d'intérêt général liées à la satisfaction des besoins essentiels de la nation :

- les hôpitaux, les cliniques, les institutions de santé spécialisées, y compris pour les personnes handicapées, les résidences pour personnes âgées et les maisons de retraite ;
- les établissements d'enseignement et les services d'accueil d'enfants de moins de six ans ;
- les casernes de sapeurs-pompiers, les locaux de police ;
- les casernes militaires, les gendarmeries et les établissements pénitentiaires ;
- les administrations recevant du public.

SUR proposition de la sous-préfète, directrice de cabinet ;

ARRETE

Article 1^{er} : les clients non domestiques consommant du gaz naturel et assurant des missions d'intérêt général liées à la satisfaction des besoins essentiels de la nation figurent sur la liste annexée au présent arrêté.

Cette liste est consultable sur demande auprès de la préfecture.

Article 2 : l'arrêté préfectoral n° 2013360-0002 du 26 décembre 2013 est abrogé.

Article 3 : le présent arrêté sera affiché pendant deux mois en préfecture et sera publié au recueil des actes administratifs de ladite préfecture.

Il est susceptible de faire l'objet d'un recours en annulation devant le tribunal administratif de Grenoble, dans un délai de deux mois à compter de sa publication au recueil des actes administratifs de la préfecture.

Dans le même délai, un recours gracieux est également possible auprès du préfet signataire du présent arrêté. Cette démarche prolonge le délai du recours contentieux qui doit alors être introduit dans les deux mois suivant la réponse au recours gracieux (l'absence de réponse au terme de ces deux mois vaut rejet implicite du recours gracieux).

Article 4 : • la sous-préfète, directrice de cabinet de la préfecture de la Haute-Savoie,
• le directeur de GRT gaz – région Rhône Méditerranée,
• le directeur de G DF Suez,
sont chargés, chacun en ce qui le concerne, de l'exécution du présent arrêté, dont un exemplaire leur sera notifié.

Une copie du présent arrêté sera également adressé, à titre d'information, à :

- Madame la directrice régionale de l'aménagement, de l'environnement et du logement Rhône-Alpes,
- Monsieur le directeur de GrDF Rhône-Alpes Bourgogne,
- Monsieur le directeur de la régie municipale gaz électricité de Bonneville,
- Monsieur le directeur de la régie municipale gaz électricité de Sallanches,
- Monsieur le Directeur de énergie et services de Seyssel.

Pour le préfet,
la sous-préfète, directrice de cabinet,



Anne COSTE DE CHAMPERON

Annexe de l'arrêté fixant la liste des clients non domestiques assurant des missions d'intérêt général susceptibles de bénéficier d'une fourniture de dernier recours de gaz naturel

Liste des clients MIG - département de la Haute-Savoie - nov. 2014

| Référence MIG | Dq | Adresseur final - Nom ou Raison sociale | SIRET | Code SIAPE | N° Rue de l'adresse du PCE | Code INSEE Adresse PCE | Commune adresse PCE | Complément d'adresse du PCE |
|---------------|----|---|-------------------|------------|--------------------------------|------------------------|-----------------------|-------------------------------------|
| 74-000253 | 74 | B7 BCA QUARTIER TOM MOREL | | | ROUTE DES CREUSES | 74033 | CRAN GEVRIER | |
| 74-000370 | 74 | BC2A | | | 36 RUE DU PETIT MALBRAND | 74032 | ANNEMASSE | VILLA |
| 74-000655 | 74 | IAESL ECOLE SAINT MICHEL | 7765320320023 | | 27 FAUBOURG DES BALMETTES | 74010 | ANNECY | |
| 74-000686 | 74 | IAESL ECOLE SAINT MICHEL | 7765320320023 | | 27 FAUBOURG DES BALMETTES | 74010 | ANNECY | |
| 74-000697 | 74 | IAESL ECOLE SAINT MICHEL | 7765320320023 | | 27 FAUBOURG DES BALMETTES | 74010 | ANNECY | |
| 74-003850 | 74 | ACCEUIL MERE ENFANT | | | 5 AVENUE DU GIFFRE | 74032 | ANNEMASSE | |
| 74-001471 | 74 | KEP PRESENTATION DE MARIE | 7766738500012 | 3531Z | RUE DE LA PATIERICE | 74243 | ST JULIEN EN GENEVOIS | |
| 74-001874 | 74 | AGENCE POSTALE DE MONNETIER | | | 561 ROUTE DES 2 SALES | 74185 | MONNETIER MORNEIX | |
| 74-003958 | 74 | ANPE | 1603302819981 | | RUE BLAISE PASCAL | 74269 | SEYRIOD | |
| 74-003117 | 74 | ANPE AGENCE LOCALE POUR L'EMPLOI | 1603302819221 | | 21 AVENUE DE VERDUN | 74032 | ANNEMASSE | |
| 74-003244 | 74 | APEI DU MONT BLANC | | | ROUTE DE BELLEGARDE | 74159 | MAGLAND | |
| 74-003250 | 74 | APEI HABITAT VONGY | | 3710B | 1 ALLEE DES CYCLAENS | 74281 | THONON-LES-BAINS | |
| 74-003259 | 74 | APEI VIE DE TULLY | | | AVENUE DE LA YERSOIE | 74281 | THONON-LES-BAINS | |
| 74-003363 | 74 | APRETO | 3283687200043 | | 51 RUE DU CHATEAU ROUGE | 74032 | ANNEMASSE | |
| 74-003551 | 74 | ARVÉE DU SALUT | 78436146100287 | | 3 CHEMIN DE LA VIE DE LA CROIX | 74185 | MONNETIER MORNEIX | LES HUTINS |
| 74-004258 | 74 | ASSEDIC | 77653153400284 | | 21 RUE DES TOURIELLES | 74335 | VILLE LA GRAND | ACTIVITY PARK |
| 74-004303 | 74 | ASSEDIC DES ALPES | | | 127 AVENUE DE GENEVE | 74010 | ANNECY | |
| 74-008319 | 74 | BATIEM ECOLE | | | 42 ROUTE DES FONTAINES | 74034 | CRAVES SALES | ECOLE |
| 74-008400 | 74 | BATIEM MAIRIE | | | 140 CHEMIN DU LIAPET | 74056 | CHAMONX MONT BLANC | BATIEM ENGOLAISONS |
| 74-008427 | 74 | BATIEM MAIRIE ECOLE | | | ROUTE DU CHEF LIEU | 74154 | LUGRIN | CHEF LIEU |
| 74-008437 | 74 | BATIEM PERISCOLAIRE | | | RUE DE BOSSEY | 74031 | CLUSES | |
| 74-008439 | 74 | BATIEM PERISCOLAIRE | 21740094400013 | | CHEMIN DE SALES | 74034 | CRAVES SALES | OK |
| 74-009553 | 74 | BLDP | | | RTE DE PRINGY | 74181 | MEIZ TESSY | LA RAYOIRE |
| 74-010015 | 74 | BRGADE VOIE | | | 45700572 RUE DES USINES | 74010 | ANNECY | |
| 74-010319 | 74 | BUREAU GENDARMERIE | | | 493 ROUTE D ALBERTVILLE | 74242 | ST JORIOZ | |
| 74-010371 | 74 | BUREAU SERVICE DEPARTEMENTALE | | | 24 BOULEVARD DU LYCEE | 74010 | ANNECY | |
| 74-010515 | 74 | BUREAUX ADJUDICATIFS | | | 35 PLACE DE LA MAIRIE | 74035 | CRUSELLES | |
| 74-010633 | 74 | BUREAUX GENDARMERIE | | | 1 ROUTE DE PARIS | 74226 | LA BALME DE SALLINGY | |
| 74-011604 | 74 | CAF - SERVICE ESF | | | 29 B AVENUE DES ROMAINS | 74010 | ANNECY | |
| 74-011608 | 74 | CAF ANNECY | | | 21 AVENUE DE GENEVE | 74010 | ANNECY | |
| 74-011624 | 74 | CAF DE THONON LES BAINS | | | 23 CHEMIN DE MORCY | 74281 | THONON LES BAINS | |
| 74-011633 | 74 | CAF HAUTE SAVOIE | 77653157600010 | | 2 RUE EVILE ROVANET | 74010 | ANNECY | |
| 74-011859 | 74 | CAISSE ALLOC FAMILIALES CENTRE S | | | 24 RUE DU PARC | 74032 | ANNEMASSE | CAF |
| 74-012143 | 74 | CAMPUS ADVENTISTE DU SALEVE | | 3541Z | 326 CHEMIN DE BOTTECREUX | 74032 | COLLONGES-SOUS-SALEVE | |
| 74-012149 | 74 | CAMPUS ADVENTISTE DU SALEVE | | | ETS PEDAGOGIQUE - LE CENTRAL | 74032 | COLLONGES SOUS SALEVE | LE CENTRAL |
| 74-012150 | 74 | CAMPUS ADVENTISTE DU SALEVE | | | ETS PEDAGOGIQUE - LES HORIZONS | 74032 | COLLONGES SOUS SALEVE | LES HORIZONS |
| 74-012151 | 74 | CAMPUS ADVENTISTE DU SALEVE | | | ETS PEDAGOGIQUE - ANNECY | 74032 | COLLONGES SOUS SALEVE | ANNECY |
| 74-012152 | 74 | CAMPUS ADVENTISTE DU SALEVE | | | ETS PEDAGOGIQUE - LA CLAIRIERE | 74032 | COLLONGES SOUS SALEVE | LA CLAIRIERE |
| 74-012153 | 74 | CAMPUS ADVENTISTE DU SALEVE | | | ETS PEDAGOGIQUE - PLEIN SOLEIL | 74032 | COLLONGES SOUS SALEVE | PLEIN SOLEIL |
| 74-012154 | 74 | CAMPUS ADVENTISTE DU SALEVE | | | ETS PEDAGOGIQUE | 74032 | COLLONGES SOUS SALEVE | LE PARC ET CUISINE IAS PARC CUISINE |
| 74-012155 | 74 | CAMPUS ADVENTISTE DU SALEVE | | | 2 BATIMENT LES SOURCES 2 | 74032 | COLLONGES SOUS SALEVE | |
| 74-012156 | 74 | CAMPUS ADVENTISTE DU SALEVE | | | 187 CHEMIN DU PEROUZET | 74032 | COLLONGES SOUS SALEVE | FIDES |
| 74-012157 | 74 | CAMPUS ADVENTISTE DU SALEVE | | | 241 CHEMIN DU PEROUZET | 74032 | COLLONGES SOUS SALEVE | GYMNASIE |
| 74-012158 | 74 | CAMPUS ADVENTISTE DU SALEVE | | | CHEMIN DU PEROUZET | 74032 | COLLONGES SOUS SALEVE | LES SOURCES 1 MUSIQUE |
| 74-012159 | 74 | CAMPUS ADVENTISTE DU SALEVE | | | 131 CHEMIN DU PEROUZET | 74032 | COLLONGES SOUS SALEVE | CHAUFFIERIE DE LA CHAPELLE |
| 74-012224 | 74 | CANTINE | | | COTE DE MAIRIE | 74262 | SCIONZIER | A CHEF LIEU |
| 74-012383 | 74 | CANTINE GYMNASIE MERVIOZ | | | RUE DU 18 AOUT 1944 | 74012 | ANNEMASSE | |
| 74-012620 | 74 | CANTINE MAIRIE | | | 6 CHEMIN DE LA SOURCE | 74333 | CRAN GEVRIER | |
| 74-012722 | 74 | CANTINE SCOLAIRE | | | PLACE DES ARTS | 74281 | THONON LES BAINS | |
| 74-012790 | 74 | CANTINE SCOLAIRE | 21740133500028 | | LIEU DIT CHEF LIEU | 74138 | GRUFFY | |
| 74-012812 | 74 | CANTINE SCOLAIRE | 32826486900018 | | 60 CHEMIN DES ECOLES | 74310 | YUZZ LA CHESAZ | |
| 74-013278 | 74 | CASERNE | | | 9 RUE DU MARTINET | 74133 | GAILLARD | |
| 74-013488 | 74 | CASERNE DES POMPIERS | | | AVENUE CHARLES DE GAULLE | 74224 | LA ROCHE SUR FORON | |
| 74-013522 | 74 | CASERNE DES POMPIERS S/S | | | 29 BOULEVARD JEAN JAURES | 74119 | EVIAN LES BAINS | |
| 74-013726 | 74 | CASERNE POMPIERS-S0IS74 | | | 15 RUE JEAN BAPTISTE CHARCOT | 74032 | ANNEMASSE | |
| 74-014027 | 74 | CC DES COLLINES DU LEVAN | 24740094500011 | 3411Z | 61 PLACE DE LA MAIRIE | 74210 | PERRIGNER | |
| 74-014032 | 74 | CC DU BAS CHABLAIS | 24740093100919 | 3411Z | CHEZ GOJON | 74163 | MARGEINGEL | |
| 74-014259 | 74 | CDO DU PAYS DE CRUSELLES | | | RUE DES PRES LONGS | 74036 | CRUSELLES | |
| 74-015801 | 74 | CENTRE DE PSYCHIATRIE INFANTILE | | | CHEMIN DES CARRÉS | 74238 | VETRAZ MONTHOUX | OK |
| 74-015911 | 74 | CENTRE DE SECOURS | | | ROUTE DE PRARINAND | 74173 | MEGEVE | |
| 74-016107 | 74 | CENTRE DE SECOURS | | | RUE DE LA TULLERIE | 74112 | EPAGNY | |
| 74-016157 | 74 | CENTRE DE SECOURS | | | 141 ROUTE D ANNECY | 74035 | CRUSELLES | DISTRICT RURAL DE CRUSELLES |
| 74-016159 | 74 | CENTRE DE SECOURS | | | PASSAGE DES ECOLEIERS | 74242 | ST JORIOZ | |
| 74-016194 | 74 | CENTRE DE SECOURS | | | CHEMIN DE LA TETE NAZ | 74264 | SCIONZIER | 2103 PO |
| 74-016303 | 74 | CENTRE DE SECOURS DE CLUSES | | | RUE DU DOCTEUR GALLETT | 74031 | CLUSES | |
| 74-016475 | 74 | CENTRE DE SOINS LA MARTERAYE | 77662495000028 | | 544 ROUTE DE LA COTE | 74242 | ST JORIOZ | |
| 74-016741 | 74 | CENTRE ELEVAGE DE POISY | | | ROUTE DE MACULLY | 74213 | POISY | CHARNEUSE |
| 74-017006 | 74 | CENTRE HOSPITALIER | | | 26 RUE DU JURA | 74058 | AMBILLY | LE PINÇON |
| 74-017287 | 74 | CENTRE HOSPITALIER ANNEMASSE | 267400384400036 | | 59 RUE RAVIER | 74058 | AMBILLY | EX CLINIQUE DES VALLEES |
| 74-017375 | 74 | CENTRE HOSPITALIER D'ANVELLY | | | 2 RUE DU GAZ | 74058 | AMBILLY | LE PARC 2 |
| 74-017477 | 74 | Centre Hospitalier de la région d'Annecy (CHRA) | 267400226000394 | 3610 | - ZAC de la Bourgade | 74370 | Metz Tassy | |
| 74-018063 | 74 | CENTRE HOSPITALIER SPECIALISE | | | 531 RUE DE LA PATIERICE | 74224 | LA ROCHE SUR FORON | |
| 74-018943 | 74 | CENTRE PETITE ENFANCE | | | AVENUE DES ACACIAS | 74119 | EVIAN LES BAINS | |
| 74-019944 | 74 | CENTRE PETITE ENFANCE | | | RUE DU CRÉTEZ | 74264 | SCIONZIER | |
| 74-021233 | 74 | CES PRIVE DE LA SALLE | | | 7 CHEMIN DU BRAY | 74011 | ANNECY LE VIEUX | |
| 74-021244 | 74 | CES RAIGUL BLANCHARD | 197402252500015 | | 14 RUE PRESIDENT FAYRE | 74010 | ANNECY | |
| 74-021245 | 74 | CES RAIGUL BLANCHARD | 197402252500015 | | 14 RUE PRESIDENT FAYRE | 74010 | ANNECY | |
| 74-021456 | 74 | CEFA FORVAVERIN | | | 31 AVENUE DES MEZEZES | 74278 | THYÈZ | VR DELHOUVE |
| 74-021599 | 74 | CHALET 27 EME BCA | | | COL DE PIERRE CARREE | 74034 | ARACHES LA FRASSE | FLAINE |
| 74-021926 | 74 | CHAUF ECOLE SUETS | | | AVENUE JULES FERRY | 74281 | THONON LES BAINS | ECOLE DES SUETS |
| 74-022257 | 74 | CITE ADMINISTRATIVE | | | 7 RUE DUPANLOUP | 74010 | ANNECY | |
| 74-023261 | 74 | CITE ADMINISTRATIVE | | | 7 RUE DUPANLOUP | 74010 | ANNECY | |
| 74-023510 | 74 | CLINIQUE DE CLUSES | 53475257100016 | | BOULEVARD DU CHEVREAN | 74031 | CLUSES | |
| 74-023565 | 74 | CLINIQUE DES VALLEES | 32592076700028 | 3610Z | RUE CLAUDE DEBUSSY | 74305 | VILLE LA GRAND | |
| 74-023566 | 74 | CLINIQUE DES VALLEES | 32592076700028 | 3610Z | RUE CLAUDE DEBUSSY | 74305 | VILLE LA GRAND | |
| 74-023587 | 74 | CLINIQUE DES VALLEES | | | 5 RUE DE LA CORNE D'ABONDANCE | 74305 | VILLE LA GRAND | REFECTORIE CUISINE LEONE |
| 74-023648 | 74 | CLINIQUE GENERALE | 497 658 037 09225 | 3610Z | 4 CHEMIN DE LA TOUR LA REINE | 74000 | ANNECY | |
| 74-023649 | 74 | CLINIQUE GENERALE (EXTENSION 2) | 497 658 037 09225 | 3610Z | 4 CHEMIN DE LA TOUR LA REINE | 74000 | ANNECY | |
| 74-023850 | 74 | CLINIQUE GENERALE 2 | 497 658 037 09225 | 3610Z | 4 CHEMIN DE LA TOUR LA REINE | 74000 | ANNECY | |
| 74-024253 | 74 | CMP VETRAZ MONTHOUX | | | CHEMIN DE LA LOEX | 74238 | VETRAZ MONTHOUX | OK |
| 74-024597 | 74 | COLLEGE ARTHUR RIMBAUD | 197400533500013 | | 9 AVENUE NAPOLEON III | 74243 | ST JULIEN EN GENEVOIS | |
| 74-024969 | 74 | COLLEGE BEAUREGARD | 19740274690014 | | 33 AVENUE BEAUREGARD | 74033 | CRAN GEVRIER | |
| 74-025303 | 74 | COLLEGE D'EVIRE | | | 1 ROUTE DE PRINGY | 74011 | ANNECY LE VIEUX | |
| 74-025354 | 74 | COLLEGE DE CHAMPAGNE | | | RUE HENRI BAUD | 74281 | THONON LES BAINS | |
| 74-025372 | 74 | COLLEGE DE CLUSES | | | AVENUE GEORGES CLEVERCEAU | 74031 | CLUSES | |
| 74-025373 | 74 | COLLEGE DE CLUSES | | | RUE G ANTHONOZ DE GAULLE | 74031 | CLUSES | |
| 74-025442 | 74 | COLLEGE DE LA COTE | | | AVENUE DES ROMAINS | 74043 | BONIS EN CHABLAIS | LE CHATELARD |
| 74-025473 | 74 | COLLEGE DE LA SALLE | | | 53 RUE DU CAPITAINE BAUD | 74011 | ANNECY LE VIEUX | ATELIER |
| 74-025475 | 74 | COLLEGE DE LA SALLE | | | 7 CHEMIN DU BRAY | 74011 | ANNECY LE VIEUX | |
| 74-025545 | 74 | COLLEGE DE MARGNER | 19741501100018 | | 720 AVENUE D'ANTERIE | 74154 | MARGNER | |
| 74-025559 | 74 | COLLEGE DE MEYTHET | | | 13 RUE EVILE TYRODE | 74182 | MEYTHET | |
| 74-025567 | 74 | COLLEGE DE POISY | 265022350000013 | 3531Z | 100 ROUTE DE LOVAGNY | 74213 | POISY | |
| 74-025590 | 74 | COLLEGE DE POISY | 265022350000013 | 3531Z | 100 ROUTE DE LOVAGNY | 74213 | POISY | |
| 74-025600 | 74 | COLLEGE DE REIGNER | | | RUE DU COLLEGE | 74220 | REIGNER ESERY | |
| 74-025605 | 74 | COLLEGE DE ROCHEBRUNE | 197400260000018 | 3531Z | CHEMIN DES ECOLES | 74173 | MEGEVE | |
| 74-025622 | 74 | COLLEGE DE SLLINGY | | | ROUTE PONT DU TRESOR | 74272 | SLLINGY | |
| 74-025649 | 74 | COLLEGE DE VARENS | 197402633000011 | | 551 AVENUE PAUL ELUARD | 74268 | PASSY | |
| 74-025658 | 74 | COLLEGE DEMOTZRY | | | RUE DE L'ANNEJON | 74225 | RUVILLY | |
| 74-025718 | 74 | COLLEGE DES BALMETTES | | | 2 CHEMIN DE LA PRAIRIE | 74010 | ANNECY | |
| 74-025836 | 74 | COLLEGE DU BAS CHABLAIS | 197406020300018 | 3531Z | AVENUE DES ACACIAS | 74105 | DOUVANE | |
| 74-025837 | 74 | COLLEGE DU BAS CHABLAIS | 197406020300018 | 3531Z | AVENUE DES ACACIAS | 74105 | DOUVANE | |
| 74-026145 | 74 | COLLEGE ET LYCEE STE FAMI | 438747651000018 | 3542Z | AVENUE DES VOIRONS | 74224 | LA ROCHE SUR FORON | |
| 74-026775 | 74 | COLLEGE JACQUES PREVERT | 197410970000010 | | 22 RUE DE L INDUSTRIE | 74133 | GAILLARD | |
| 74-026879 | 74 | COLLEGE JEAN JACQUES GALLAY | 197411390000010 | | 654 RUE DU COLLEGE | 74264 | SCIONZIER | |
| 74-026880 | 74 | COLLEGE JEAN JACQUES GALLAY | | | RUE DU COLLEGE | 74264 | SCIONZIER | LOGEMENTS |
| 74-026884 | 74 | COLLEGE JEAN JACQUES ROUSSEAU | | | RUE ALEXANDRE GANDER | 74281 | THONON LES BAINS | |
| 74-026885 | 74 | COLLEGE JEAN JACQUES ROUSSEAU | 197412273000017 | | 39 AVENUE DU GENERAL DE GAULLE | 74281 | THONON LES BAINS | |

Annexe de l'arrêté fixant la liste des clients non domestiques assurant des missions d'intérêt général susceptibles de bénéficier d'une fourniture de dernier recours de gaz naturel

Liste des clients MIG - département de la Haute-Savoie - nov. 2014

| | | | | | | | | |
|-----------|----|--|-------------------|-------|---------------------------------|-------|--------------------------|-----------------------------|
| 74-026586 | 74 | COLLEGE JEAN JACQUES ROUSSEAU | 19741227300017 | | 38 AVENUE DU GENERAL DE GAULLE | 74281 | THONON LES BAINS | |
| 74-027026 | 74 | COLLEGE JEAN MONNET | | | ROUTE DU LAUDON | 74242 | ST JORJOZ | |
| 74-027238 | 74 | COLLEGE JJ ROUSSEAU | | | 38 AVENUE DU GENERAL DE GAULLE | 74281 | THONON LES BAINS | |
| 74-027239 | 74 | COLLEGE JJ ROUSSEAU | | | RUE ALEXANDRE GANDER | 74281 | THONON LES BAINS | |
| 74-027240 | 74 | COLLEGE JJ ROUSSEAU | | | 38 AVENUE DU GENERAL DE GAULLE | 74281 | THONON LES BAINS | |
| 74-027241 | 74 | COLLEGE JJ ROUSSEAU | | | LOT LE PUY SAINT MARTIN | 74243 | ST JULIEN EN GENEVOIS | |
| 74-027242 | 74 | COLLEGE JJ ROUSSEAU | 19741227300017 | | 38 AVENUE DU GENERAL DE GAULLE | 74281 | THONON LES BAINS | |
| 74-027530 | 74 | COLLEGE LE CLERGEON | | | AVENUE FRANCOIS ROOSEVELT | 74225 | RUVILLY | |
| 74-027628 | 74 | COLLEGE LES ALLOBROGES | | | RUE DE L'EGALITE | 74224 | LA ROCHE SUR FORON | |
| 74-027629 | 74 | COLLEGE LES ALLOBROGES | | | RUE DE L'EGALITE | 74224 | LA ROCHE SUR FORON | |
| 74-027638 | 74 | COLLEGE LES BARATTES | | | AVENUE DE MONTFLEURY | 74211 | ANNECY LE MIEUX | |
| 74-027703 | 74 | COLLEGE LES RIVES DU LEMAN | | | 1 ROUTE DU CORNET | 74119 | EVIAN LES BAINS | LOGEMENT RANCHY |
| 74-027704 | 74 | COLLEGE LES RIVES DU LEMAN | 19740021100029 | | 7 ROUTE DU CORNET | 74119 | EVIAN LES BAINS | |
| 74-027705 | 74 | COLLEGE LES RIVES DU LEMAN | | | 7 ROUTE DU CORNET | 74119 | EVIAN LES BAINS | LOG SAVBUCCO PIERRE |
| 74-027706 | 74 | COLLEGE LES RIVES DU LEMAN | | | 7 ROUTE DU CORNET | 74119 | EVIAN LES BAINS | LOGEMENT LEGROS GERARD |
| 74-027707 | 74 | COLLEGE LES RIVES DU LEMAN | | | 7 ROUTE DU CORNET | 74119 | EVIAN LES BAINS | LOGEMENT DELEARD CHRISTINE |
| 74-027708 | 74 | COLLEGE LES RIVES DU LEMAN | | | 7 ROUTE DU CORNET | 74119 | EVIAN LES BAINS | LOGEMENT COMETTA MARIE |
| 74-027709 | 74 | COLLEGE LES RIVES DU LEMAN | | | 7 ROUTE DU CORNET | 74119 | EVIAN LES BAINS | LOGEMENT MENDOZZI AGNES |
| 74-027768 | 74 | COLLEGE LOUIS ARMAND | 19740918700013 | | 323 AVENUE DES EBEAUX | 74096 | CRUSERLLES | |
| 74-028078 | 74 | COLLEGE MICHEL SERVET | | | 2 AVENUE JULES FERRY | 74012 | ANNEVASSE | 2 B |
| 74-028381 | 74 | COLLEGE PAUL EMILE VICTOR | 19741514400017 | | 540 ROUTE DES FONTAINES | 74094 | CRAINVES SALES | |
| 74-028398 | 74 | COLLEGE PAUL LANGEVIN | 19740918500016 | | 24 RUE DES VOIRONS | 74306 | VILLE LA GRAND | |
| 74-028580 | 74 | COLLEGE PRIVE LA SALLE | | | CHEVIN DE GRAFENBERG | 74217 | PRINGY | |
| 74-028582 | 74 | COLLEGE PRIVE LES TILLEULS | 77659397600016 | 35202 | AVENUE DE THONES | 74310 | ANNECY | |
| 74-028583 | 74 | COLLEGE PRIVE SACRE COEUR | 30356072000018 | 35302 | CHEVIN DES HARPES | 74281 | THONON LES BAINS | |
| 74-028584 | 74 | COLLEGE RAOUL BLANCHARD | 19740929500015 | | 14 RUE PRESIDENT FAVRE | 74310 | ANNECY | |
| 74-028589 | 74 | COLLEGE ST JEAN BAPTISTE | 776 591 117 00010 | 35312 | 44 RUE DU CRET DU MOI | 74120 | MEGEVE | |
| 74-028590 | 74 | COLLEGE ST JEAN BAPTISTE - MEGEVE | 776 591 117 00010 | 35312 | 93 ROUTE DE ROCHEBRUNE | 74120 | MEGEVE | |
| 74-029022 | 74 | COLLEGE ST PIERRE EN FAUCIGNY | 19741516500014 | | 110 RUE DES ALPES | 74250 | ST PIERRE EN FAUCIGNY | |
| 74-029097 | 74 | COLLEGE THEODORE MONOD | 19741517700017 | 35312 | 5 ROUTE DES 5 CHEUMIS | 74163 | MARGENCEL | |
| 74-029107 | 74 | COLLEGE TILLEULS | 77659391600026 | 35312 | AVENUE GAMBETTA | 74310 | ANNECY | |
| 74-029401 | 74 | COM DE THONON LES BAINS | | | PLACE DE LA GARE | 74281 | THONON LES BAINS | |
| 74-029503 | 74 | COM DE COMVAIRVE ET SALVEVE | | | 160 GRANDE RUE | 74220 | REIGNER ESERY | MAISON CECLÉ BOCOQUET |
| 74-029719 | 74 | COMMUNISSARIAT DE POLICE | 17740151000025 | | 42 RUE DU CHABLAIS | 74312 | ANNEVASSE | |
| 74-029890 | 74 | COMMUNAUTE AGGLOMERATION ANNECY | | | 11 B RUE HENRY BORDEAUX | 74310 | ANNECY | |
| 74-029891 | 74 | COMMUNAUTE AGGLOMERATION ANNECY | 24740042700016 | | 4 RUE DES GARENNES | 74182 | MEYTHET | |
| 74-030003 | 74 | COMMUNAUTE D'AGGLOMERATION | 24740042700016 | | BOULEVARD NICOLLET | 74310 | ANNECY | |
| 74-030409 | 74 | COMMUNAUTE DE L'AGGLOMERATION | | | 49 AVENUE DES ILES | 74310 | ANNECY | |
| 74-030637 | 74 | COMMUNE D'ALLINGES | | | RUE DU STADE | 74305 | ALLINGES | LA CHAVANNE |
| 74-030656 | 74 | COMMUNE D'ANNEVASSE | 21740012600017 | 34112 | RUE NALY | 74312 | ANNEVASSE | |
| 74-030657 | 74 | COMMUNE D'ANNEVASSE | 21740012600017 | 34112 | RUE NALY | 74312 | ANNEVASSE | |
| 74-030758 | 74 | COMMUNE D'ANNEVASSE | | | 15 RUE DE LA FRATERNITE | 74309 | AVILLY | |
| 74-032354 | 74 | COMMUNE DETREMBIERES | 21740118100011 | 34112 | 84 CHEVIN DE VEYRIER | 74118 | ETREMBIERES | |
| 74-032632 | 74 | COMMUNE DE BEAUMONT | | | 1821 ROUTE DU SALVEVE | 74311 | BEAUMONT | ECOLE DE BEAUMONT |
| 74-031064 | 74 | COMMUNE DE CHAMONX | | | 140 CHEVIN DU LIAPET | 74306 | CHAMONX MONT BLANC | BATIMENT PENTURE |
| 74-031065 | 74 | COMMUNE DE CHAMONX | | | 70 ALL DES ECOLES | 74306 | CHAMONX MONT BLANC | |
| 74-031194 | 74 | COMMUNE DE CLUSES | 217405031100014 | | RUE BALLALOU | 74331 | CLUSES | |
| 74-031220 | 74 | COMMUNE DE CONTAMINE-SUR-ARVE | 21740038700013 | 34112 | RUE DE LA FORET | 74337 | CONTAMINE-SUR-ARVE | |
| 74-031221 | 74 | COMMUNE DE CONTAMINE-SUR-ARVE | 21740038700013 | 34112 | DOVAINE DE VILLY | 74337 | CONTAMINE-SUR-ARVE | |
| 74-031222 | 74 | COMMUNE DE CONTAMINE-SUR-ARVE | 21740038700013 | 34112 | MAIRIE | 74337 | CONTAMINE-SUR-ARVE | |
| 74-031263 | 74 | COMMUNE DE CRAN GEVRIER - LOGEMENT CONCI | | | 10 CHEVIN DES GREVES | 74333 | CRAN GEVRIER | OK |
| 74-031267 | 74 | COMMUNE DE CRAINVES | 21740034420013 | 34112 | ROUTE DE TANNGES | 74334 | CRAINVES SALES | |
| 74-031268 | 74 | COMMUNE DE CRAINVES SALES | 21740034420013 | | 133 RUE DE LA MAIRIE | 74334 | CRAINVES SALES | M. LE MAIRE |
| 74-031296 | 74 | COMMUNE DE CRUSERLLES | | | PLACE DE L'EGLISE | 74306 | CRUSERLLES | RUE DE L'EGLISE |
| 74-031340 | 74 | COMMUNE DE DOUVARNE | | | PLACE DE L'EGLISE | 74105 | DOUVARNE | EGLISE |
| 74-031361 | 74 | COMMUNE DE DOUVARNE | | | AVENUE DU STADE | 74195 | DOUVARNE | VESTIAIRE DU STADE |
| 74-031622 | 74 | COMMUNE DE LA ROCHE SUR FORON | 21740224700019 | 34112 | AVENUE DE LA LIBERATION | 74224 | LA ROCHE-SUR-FORON | |
| 74-031823 | 74 | COMMUNE DE MARGENCEL | | | ROUTE DE BISSLINGES | 74163 | MARGENCEL | |
| 74-031868 | 74 | COMMUNE DE MEGEVE | | | 59 CHEMIN DES ECOLES | 74173 | MEGEVE | MARIE |
| 74-031869 | 74 | COMMUNE DE MEGEVE | | | 59 CHEMIN DES ECOLES | 74173 | MEGEVE | BATIMENT LE GLAPETS |
| 74-031870 | 74 | COMMUNE DE MEGEVE | | | 283 ROUTE DU PALAIS DES SPORTS | 74173 | MEGEVE | LE POTAGER |
| 74-031914 | 74 | COMMUNE DE MONNETIER MORJEX | | | ROUTE DU SALVEVE | 74165 | MONNETIER MORJEX | OK |
| 74-032025 | 74 | COMMUNE DE NEYDENS | | | 92 CHEVIN NEUF | 74201 | NEYDENS | OK |
| 74-032034 | 74 | COMMUNE DE PASSY | 21740204000014 | | GRANDE RUE SALVADOR ALLENDE | 74209 | PASSY | RESTAURANT SCOLAIRE |
| 74-032166 | 74 | COMMUNE DE POISY | | | 253 ROUTE D'ANNECY | 74213 | POISY | |
| 74-032265 | 74 | COMMUNE DE REIGNER | | | RUE DES ECOLES | 74220 | REIGNER ESERY | |
| 74-032332 | 74 | COMMUNE DE RUVALLY | 21740225400015 | | 5 RUE DES GUERRES | 74225 | RUVALLY | |
| 74-032333 | 74 | COMMUNE DE RUVALLY | | | 29 RUE DE VERDUN | 74225 | RUVALLY | GROUPE SCOLAIRE |
| 74-032334 | 74 | COMMUNE DE RUVALLY | | | 28 RUE DE VERDUN | 74225 | RUVALLY | OK |
| 74-032391 | 74 | COMMUNE DE SAINT JULIEN EN GENEVOIS | 21740243700018 | 34112 | AVENUE LOUIS ARMAND | 74243 | SAINT-JULIEN-EN-GENEVOIS | |
| 74-032530 | 74 | COMMUNE DE SEYNOD | | | CHEVIN DES CESARDES | 74268 | SEYNOD | |
| 74-032531 | 74 | COMMUNE DE SEYNOD MAISON DU PATRIMOINE | | | 54 AVENUE DES NEIGEOIS | 74268 | SEYNOD | OK |
| 74-032532 | 74 | COMMUNE DE SEYNOD MAISON DU PATRIMOINE | | | 54 AVENUE DES NEIGEOIS | 74268 | SEYNOD | |
| 74-032538 | 74 | COMMUNE DE SILLINGY | | | 900 ROUTE DE CLERMONT | 74272 | SILLINGY | OK |
| 74-032617 | 74 | COMMUNE DE ST JULIEN | | | 3 ROUTE D'ANNECY | 74243 | ST JULIEN EN GENEVOIS | |
| 74-032733 | 74 | COMMUNE DE THONON LES BAINS | 32429510400018 | | 28139091 PL DE L'HOTEL DE VILLE | 74281 | THONON LES BAINS | |
| 74-032734 | 74 | COMMUNE DE THONON LES BAINS - APPART J1 | | | 20 AVENUE JULIE FERRY | 74281 | THONON LES BAINS | ECOLE DES SUETS J1 |
| 74-032735 | 74 | COMMUNE DE THONON LES BAINS | 751A | | PLACE DE L'HOTEL DE VILLE | 74281 | THONON LES BAINS | OK |
| 74-032814 | 74 | COMMUNE DE VEIGY FONCENEY | 21740204000016 | 34112 | 26 ROUTE DU CHABLAIS | 74293 | VEIGY-FONCENEY | |
| 74-032815 | 74 | COMMUNE DE VEIGY-FONCENEY | 21740204000016 | 34112 | ROUTE DU CHABLAIS | 74293 | VEIGY-FONCENEY | |
| 74-032840 | 74 | COMMUNE DE VETRAZ-MONTHOUX | 21740228100013 | | 112 ROUTE DE TANNGES | 74293 | VETRAZ-MONTHOUX | OK |
| 74-032841 | 74 | COMMUNE DE VETRAZ-MONTHOUX | 21740228100013 | 34112 | 11 RUE DES ARTISANS | 74293 | VETRAZ-MONTHOUX | |
| 74-032844 | 74 | COMMUNE DE VEYRIER-DULLAC | 21740292900015 | 34112 | PLACE CHARLES MERIEUX | 74293 | VEYRIER-DULLAC | |
| 74-032857 | 74 | COMMUNE DE VILLE LA GRAND | | | RUE DE L'ESPERANCE | 74305 | VILLE LA GRAND | |
| 74-032910 | 74 | COMMUNE DE VITRAZ-MONTHOUX | 21740293100013 | | 34 ROUTE DE COLLONGES | 74293 | VETRAZ-MONTHOUX | |
| 74-033112 | 74 | COMMUNE SAINT FELIX ANCIEN SCM | | | 60 PLACE DE L'EGLISE | 74233 | ST FELIX | |
| 74-033164 | 74 | COMMUNE ST PIERRE EN FAUCIGNY | | | 513 RUE DES CELLERS | 74250 | ST PIERRE EN FAUCIGNY | ECOLE DE PASSERIER |
| 74-034343 | 74 | CONSEIL GENERAL | | | 167 ROUTE DE MOUVIS | 74201 | NEYDENS | OK |
| 74-034444 | 74 | CONSEIL GENERAL DE HAUTE SAVOIE | | | 1 RUE CASIMIR CAPITAN | 74281 | THONON LES BAINS | |
| 74-034445 | 74 | CONSEIL GENERAL DE HAUTE SAVOIE | 34112 | | 56 Rue Sommeiller | 74200 | ANNECY | 0 |
| 74-034446 | 74 | CONSEIL GENERAL DE HAUTE SAVOIE | 34112 | | 23 Rue de la Paix | 74330 | ANNECY | 0 |
| 74-034447 | 74 | CONSEIL GENERAL DE HAUTE SAVOIE | 34112 | | 18 av. du Trésor | 74000 | ANNECY | 0 |
| 74-034448 | 74 | CONSEIL GENERAL DE HAUTE SAVOIE | 34112 | | 12 Avenue de Chevrin | 74000 | ANNECY | 0 |
| 74-034449 | 74 | CONSEIL GENERAL DE HAUTE SAVOIE | 34112 | | 3 Rue Léon Bourgeois | 74100 | VILLE LA GRAND | 0 |
| 74-034450 | 74 | CONSEIL GENERAL DE HAUTE SAVOIE | 34112 | | 2 bis Rue Léon Bourgeois | 74100 | VILLE LA GRAND | 0 |
| 74-034451 | 74 | CONSEIL GENERAL DE HAUTE SAVOIE | 34112 | | 6 route d'Annevasse | 74160 | ST JULIEN EN GENEVOIS | 0 |
| 74-034452 | 74 | CONSEIL GENERAL DE HAUTE SAVOIE | 34112 | | 4-6 Impasse des Huitis | 74240 | GAILLARD | 0 |
| 74-034453 | 74 | CONSEIL GENERAL DE HAUTE SAVOIE | 34112 | | 30 Route de Vivelle | 74335 | LA BALME DE SILLINGY | 0 |
| 74-034454 | 74 | CONSEIL GENERAL DE HAUTE SAVOIE | 34112 | | 268 Rue du Lyzet | 74400 | CHAMONX MONT BLANC | Maison Coust |
| 74-034455 | 74 | CONSEIL GENERAL DE HAUTE SAVOIE | 34112 | | 0 Lieu-dit "Le Chambron" | 74350 | SCIONZIER | ZAE La Marinère |
| 74-035210 | 74 | CONSEIL GENERAL HAUTE SAVOIE | 34112 | | 187 Rue du Quai | 74370 | MARIGNER | |
| 74-035211 | 74 | CONSEIL GENERAL HAUTE SAVOIE | | | RUE DU 30 EVE RI | 74010 | ANNECY | |
| 74-035212 | 74 | CONSEIL GENERAL HAUTE SAVOIE | | | 2 AVENUE DU PARVELAY | 74010 | ANNECY | |
| 74-035213 | 74 | CONSEIL GENERAL HAUTE SAVOIE | | | CHEMIN DES CARRIERES | 74011 | ANNECY LE MIEUX | |
| 74-035214 | 74 | CONSEIL GENERAL HAUTE SAVOIE | | | 16 AVENUE EDOUARD ANDRE | 74225 | RUVILLY | MAISON DU CANTON DE RUVILLY |
| 74-035887 | 74 | CPAM | | | 12 CHEVIN DES VIGNES | 74281 | THONON LES BAINS | IMPASSE DE LA SABLIERE |
| 74-035891 | 74 | CPAM | | | 13 AVENUE DES TILLEULS | 74281 | THONON LES BAINS | |
| 74-036003 | 74 | CPH ST PIERRE EN FAUCIGNY | | | 2 RUE ROBERT SCHUMANN | 74010 | ANNECY | |
| 74-036221 | 74 | CRECHE | | | 105 AVENUE DES ARAVIS | 74250 | ST PIERRE EN FAUCIGNY | OK |
| 74-036308 | 74 | CRECHE - MAIRIE SEYNOD | | | 4 ROUTE DE SOUS CONVERS | 74319 | ARGONNAY | |
| 74-036316 | 74 | CRECHE 3 POUVES | | | 13 RUE GUYMEVER | 74288 | SEYNOD | |
| 74-036403 | 74 | CRECHE COLLECTIVE | | | 10 RUE DES TISSERANDS | 74393 | CRAN GEVRIER | 55123 001293 |
| 74-036430 | 74 | CRECHE DE ARACHES LA FRASSE | | | 1 RUE DE LA CLAIRIERE | 74268 | SEYNOD | |
| 74-036464 | 74 | CRECHE GARDERIE | | | ROUTE DES CYCLAVENS | 74314 | ARACHES LA FRASSE | |
| 74-036465 | 74 | CRECHE GARDERIE | | | 37 ROUTE DE HAUTEVILLE | 74299 | VETRAZ-MONTHOUX | OK |
| 74-036491 | 74 | CRECHE MANDALLAZ | 26741002500020 | | 157 RUE DES MORNEAUX | 74220 | REIGNER ESERY | |
| 74-036909 | 74 | CRECHE MUNICIPALE | | | 18 AVENUE DU THOU | 74310 | ANNECY | |
| 74-036940 | 74 | CRECHE MUNICIPALE | | | 136 ROUTE DU CENTRE | 74242 | ST JORJOZ | |
| | | | | | 135 RUE CHARLES PERRAULT | 74213 | POISY | |

Liste des clients MIG - département de la Haute-Savoie - nov. 2014

| | | | | | | | | |
|-----------|----|---|-----------------|-------|---------------------------------|-------|-------------------------|--|
| 74-037017 | 74 | CRÈCHE PARENTALE | 3513555290023 | | 33 RUE DE LA LIBERATION | 74133 | GAILLARD | |
| 74-037127 | 74 | CRÈCHE THIBONOVE | | 3531A | AVENUE DU STADE | 74154 | LUOREN | |
| 74-037266 | 74 | CROUS DE VERSAILLES | 187500039100455 | | RUE DES TISSERAINDS | 74033 | CRAN GEVRIER | |
| 74-037329 | 74 | CITRE LONG SEJOUR LES CEDR | | | ROUTE DE BAUFORT | 74225 | RUVILLY | |
| 74-037581 | 74 | CITRE TRANSFUSION SANGUINE | | | LDT LES CROISELLETS | 74181 | WETZ TESSY | |
| 74-037754 | 74 | CUISINE COLLEGE ST FRANCOIS CORDELIERES | | | AVENUE DES REGARDS | 74269 | SEYNOZ | |
| 74-037761 | 74 | CUISINE CRECHE | 761A | | 63 CHEMIN NEUF | 74201 | NEYDEN | OK |
| 74-037828 | 74 | CUISINE REINE DARVET | | | RUE DES ECOLES | 74225 | RUVILLY | |
| 74-038510 | 74 | DOE BUREAUX | | | RUE PAUL CLITON | 74010 | ANNECY | |
| 74-038532 | 74 | DOE HAUTE SAVOIE | 17740591600013 | | 15 RUE HENRY BORDEAUX | 74310 | ANNECY | |
| 74-038533 | 74 | DOE HTE SAVOIE | | | 5 RUE FRANCOIS MOREL | 74281 | THONON LES BAINS | LE SAVOY |
| 74-038605 | 74 | Direction de l'Education et Jeunesse | | | 1 RUE FLATERIE | 74225 | RUVILLY | |
| 74-038891 | 74 | DOUAINES | | | 1 PLACE DU 16 AOUT 1944 | 74281 | THONON LES BAINS | PORT DE RIVES |
| 74-038916 | 74 | DOUAINES FRANCAISES | 17740231000102 | | 2 RUE DU BROUJAZ | 74012 | ANNEVASSE | |
| 74-038917 | 74 | DOUAINES FRANCAISES | 17740231000278 | | 713 ROUTE DE SAINT JULIEN | 74118 | ETREMBIERES | ROUTE NATIONALE 206 |
| 74-040101 | 74 | E S I A | | | CHEMIN DE BELLEVUE | 74011 | ANNECY LE VIEUX | D ANNECY ECOLE SUPERIEURE DES INGENIEURS |
| 74-040204 | 74 | EGAL LYCEE PROFESSIONNEL PRIVE | 7765339400013 | | 9 RUE DES CARLONS | 74225 | RUVILLY | |
| 74-040317 | 74 | ECOLE | | | RUE DES PRES RIANTS | 74310 | ANNECY LE VIEUX | |
| 74-040359 | 74 | ECOLE | | | 89 CHEMIN DES ECOLES | 74310 | ANNECY | |
| 74-040384 | 74 | ECOLE | | | CHEMIN DE LA PRAIRIE | 74163 | MARGNOL | |
| 74-040423 | 74 | ECOLE | | | ROUTE DE JOUVERNEUX | 74145 | LARRINGES | |
| 74-040458 | 74 | ECOLE | | | CHEF LIEU | 74116 | ETAUX | CHEF LIEU |
| 74-040702 | 74 | ECOLE | | | ROUTE DE LA CROIX VERTE | 74321 | ARTHAZ-POINT-NOTRE-DAVE | |
| 74-040854 | 74 | ECOLE - MAIRIE | 21740921700014 | 3411Z | 84 rue du point de notre dame | 74225 | RUVILLY | |
| 74-040945 | 74 | ECOLE ALBERT ANDRE | | | RUE DES ECOLES | 74225 | RUVILLY | |
| 74-041070 | 74 | ECOLE BAILLY RUVILLY | | | PASSAGE DE L'EGUSE | 74216 | ARCHAMPS | |
| 74-041586 | 74 | ECOLE D ARCHAMPS | | | ROUTE DE BLECHEINS | 74203 | PASSY | |
| 74-042854 | 74 | ECOLE D INFIRMIERES IFSI | | | 17 RUE DU JURA | 74212 | MEYTHEY | |
| 74-041686 | 74 | ECOLE DE CHAMONTET | | | ROUTE DE LA PETITE BALME | 74203 | PASSY | |
| 74-041689 | 74 | ECOLE DE CHEDDE CENTRE | | | 225 GRANDE RUE SALVADOR ALLENDE | 74203 | PASSY | |
| 74-041890 | 74 | ECOLE DE CHEDDE LE HAUT | | | RUE PIERRE BOSSON | 74203 | PASSY | |
| 74-041702 | 74 | ECOLE DE COTFA | | | 3 RUE CHANTEBISE | 74182 | MEYTHEY | |
| 74-041734 | 74 | ECOLE DE FEIGERES | | | 250 CHEMIN DE L'ECOLE | 74124 | FEIGERES | |
| 74-041941 | 74 | ECOLE DE LA JOINTION | | | GRANDE RUE SALVADOR ALLENDE | 74203 | PASSY | |
| 74-041972 | 74 | ECOLE DE LA SALLE | 7765339400032 | | 26 RUE DU CAPITALNE BAUD | 74011 | ANNECY LE VIEUX | MATERNELLE |
| 74-041973 | 74 | ECOLE DE LA SALLE | | | RUE JEAN ZOUJ | 74011 | ANNECY LE VIEUX | |
| 74-042003 | 74 | ECOLE DE MALLINOUD | | | AVENUE DE LA GARE | 74224 | LA ROCHE SUR FORON | |
| 74-042006 | 74 | ECOLE DE MARLIOZ | | | AVENUE DE MARLIOZ | 74203 | PASSY | |
| 74-042021 | 74 | ECOLE DE MALLY | 21740200700033 | | AVENUE D'EVIAN | 74203 | NEUVECELLE | |
| 74-042029 | 74 | ECOLE DE MOTZ | | | RUE PIERRE SALTEUR | 74225 | RUVILLY | |
| 74-042355 | 74 | ECOLE DE NEYDEN | | | CHEMIN NEUF | 74201 | NEYDEN | |
| 74-042430 | 74 | ECOLE DE THAIRY | | | 33 RUE LOUIS MARTEL | 74243 | ST JULIEN EN GENEVOIS | |
| 74-042431 | 74 | ECOLE DE TOISINGES | | | ROUTE DE TOISINGES | 74250 | ST PIERRE EN FAUCIGNY | TOISINGES |
| 74-042523 | 74 | ECOLE DES BOSSONNETS - CHAUFF. | | | RUE DU DX HUIT AOUT | 74133 | GAILLARD | CHAUFF. |
| 74-042524 | 74 | ECOLE DES BOSSONS | | | 315 ROUTE DES BOSSONS | 74056 | CHAMONIX MONT BLANC | |
| 74-042554 | 74 | ECOLE DES CORNIERES | | | RUE ALBERT HENON | 74305 | VILLE LA GRAND | |
| 74-042651 | 74 | ECOLE DES FINIS | | | 3 RUE MARC LEROUX | 74010 | ANNECY | |
| 74-042816 | 74 | ECOLE DES ROMAINS | | | 16 BOULEVARD DE LA ROCADE | 74010 | ANNECY | |
| 74-042921 | 74 | ECOLE DU CENTRE | | | 11 RUE LEARY | 74305 | VILLE LA GRAND | |
| 74-042928 | 74 | ECOLE DU CENTRE | | | AVENUE CHARLES POICET | 74081 | CLUSES | |
| 74-042944 | 74 | ECOLE DU CENTRE | | | RUE PIERRE SALTEUR | 74225 | RUVILLY | |
| 74-042955 | 74 | ECOLE DU CENTRE ANNEXE | | | RUE DU COMMERCE | 74305 | VILLE LA GRAND | |
| 74-042963 | 74 | ECOLE DU CHABLE | | | 71 GRAND RUE | 74031 | BEAUMONT | M 21 A 021 C |
| 74-043005 | 74 | ECOLE DU JORAN GAZ | | | 310 RUE DES ECOLES | 74220 | REIGNER ESERY | |
| 74-043045 | 74 | ECOLE DU PARVELAN | | | ALLEE DES SALOMONS | 74010 | ANNECY | CHAUFFAGE |
| 74-043047 | 74 | ECOLE DU PETIT CHABLE | | | 26 ROUTE DU PETIT CHABLE | 74216 | PRESILLY | |
| 74-043062 | 74 | ECOLE DU PONT DU LOUP | | | CHEMIN DU PONT DU LOUP | 74185 | MONNETIER MORNEIX | RUE DU PONT DU LOUP |
| 74-043074 | 74 | ECOLE DU SALEVE | | | 11 RUE DU MARTINET | 74133 | GAILLARD | |
| 74-043269 | 74 | ECOLE ELEMENTAIRE F DOLTO | 21740229100039 | | 112 ROUTE DE TANNINGS | 74259 | YETRAZ MONTHOUX | OK |
| 74-043350 | 74 | ECOLE ENFANTINE | | | 262 ROUTE DU SALEVE | 74185 | MONNETIER MORNEIX | |
| 74-043351 | 74 | ECOLE ENFANTINE ET PRIMAIRE | | | CHEF LIEU | 74049 | BRENTHONNE | |
| 74-043757 | 74 | ECOLE HT D'EVIAN CHEZ BRU | | | ROUTE DU CORNET | 74119 | EVIAN LES BAINS | CHEZ BRUCHON |
| 74-044054 | 74 | ECOLE JEANNE D ARC | 20296432500054 | 3531Z | AVENUE JULES FERRY | 74281 | THONON LES BAINS | |
| 74-044446 | 74 | ECOLE LES FINIS | | | RUE SAINT ANGE | 74220 | REIGNER ESERY | |
| 74-044457 | 74 | ECOLE LES PRES DE LA FOIT | | | 3 RUE DU DOCTEUR PALLUEL | 74243 | ST JULIEN EN GENEVOIS | |
| 74-044555 | 74 | ECOLE MARJOLANE MORNEIX | | | RUE DE LA MARJOLANE | 74185 | MONNETIER MORNEIX | PREAU |
| 74-044757 | 74 | ECOLE MAT. DU CENTRE MEYTH | | | RUE DE LAERODROME | 74182 | MEYTHEY | |
| 74-044945 | 74 | ECOLE MATERIELLE | | | RUE BERNARD VAULET | 74224 | LA ROCHE SUR FORON | OK |
| 74-044950 | 74 | ECOLE MATERIELLE | | | RUE BEAUPRE | 74031 | BEAUMONT | LE BEAUPRE |
| 74-045012 | 74 | ECOLE MATERIELLE | | | LES PETITS CRETS | 74263 | SCIEZ | |
| 74-045070 | 74 | ECOLE MATERIELLE | | | 211 RUE DU NANTIE | 74112 | EPAGNY | |
| 74-045072 | 74 | ECOLE MATERIELLE | | | 10 CHEMIN NEUF | 74201 | NEYDEN | |
| 74-045177 | 74 | ECOLE MATERIELLE | 21740185000052 | | 393 ROUTE DES 2 SALEVES | 74185 | MONNETIER MORNEIX | |
| 74-045247 | 74 | ECOLE MATERIELLE | | | CHEF LIEU | 74255 | SALES | CHEF LIEU MAIRIE |
| 74-045274 | 74 | ECOLE MATERIELLE | 21740002700033 | | 18 ALLEE DU CHAMP DU POIRIER | 74002 | ALBY SUR CHERAN | |
| 74-045329 | 74 | ECOLE MATERIELLE | | | 73 RUE DES THUYAS | 74250 | ST PIERRE EN FAUCIGNY | CHEF LIEU RUE DES THUYAS |
| 74-045352 | 74 | ECOLE MATERIELLE | | | AVENUE COMMANDANT MADELAINE | 74118 | EVIAN LES BAINS | |
| 74-045632 | 74 | ECOLE MATERIELLE | 21740133000036 | | LIEU DIT CHEF LIEU | 74133 | GRUFFY | |
| 74-045771 | 74 | ECOLE MATERIELLE | | | ST DODIER | 74043 | BONS EN CHABLES | GAZ |
| 74-045887 | 74 | ECOLE MATERIELLE | | | 43 ROUTE DU CRET D ESTY | 74057 | CHAVANOD | |
| 74-045975 | 74 | ECOLE MATERIELLE | | | RUE DE LA POTERIE | 74043 | BONS EN CHABLES | |
| 74-046001 | 74 | ECOLE MATERIELLE | | | V1 DE CHENAZ | 74240 | BONNE | |
| 74-046046 | 74 | ECOLE MATERIELLE | | | RUE CHARLES PERRAULT | 74213 | POISY | |
| 74-046054 | 74 | ECOLE MATERIELLE | | | 352 ROUTE DES ECOLES | 74272 | SRLBYX | CHEF LIEU |
| 74-046203 | 74 | ECOLE MATERIELLE | | | RUE ECOLE MATERIELLE CHEF LIEU | 74164 | MARGNER | |
| 74-046223 | 74 | ECOLE MATERIELLE | 21740325400067 | | 12 RUE FERNAND DAVID | 74305 | VILLE LA GRAND | |
| 74-046444 | 74 | ECOLE MATERIELLE CADORET | 21740224700076 | | 20 RUE DE L EUROPE | 74224 | LA ROCHE SUR FORON | |
| 74-046754 | 74 | ECOLE MATERIELLE D ESSERTS SAL | | | 1579 ROUTE DES BORNES | 74185 | MONNETIER MORNEIX | |
| 74-046779 | 74 | ECOLE MATERIELLE DE BRASSILLY | | | ROUTE DES ECOLES | 74213 | POISY | |
| 74-046781 | 74 | ECOLE MATERIELLE DE CHAMBOUX | | | AVENUE DE LA BENITE FONTAINE | 74224 | LA ROCHE SUR FORON | PLACE DE CHAMBOUX |
| 74-046833 | 74 | ECOLE MATERIELLE DE LA DETANCHE | | | AVENUE DES MEUSES | 74119 | EVIAN LES BAINS | |
| 74-046854 | 74 | ECOLE MATERIELLE DES CLARINES | 217403011000121 | | RUE DES CARILONS | 74011 | ANNECY LE VIEUX | |
| 74-046939 | 74 | ECOLE MATERIELLE DU CHATELARD | 217402817000226 | | 28140502 AVE DU CHATELARD | 74281 | THONON LES BAINS | |
| 74-046942 | 74 | ECOLE MATERIELLE DU COLOVRY | 217403011000359 | | 42 RUE CENTRALE | 74011 | ANNECY LE VIEUX | |
| 74-047104 | 74 | ECOLE MATERIELLE G | 21740233000032 | | 313 RUE MARIUS PICON | 74233 | ST FELIX | 3G 1 |
| 74-047184 | 74 | ECOLE MATERIELLE B J MER | | | RUE LA BRUYERE | 74012 | ANNEVASSE | |
| 74-047397 | 74 | ECOLE MATERIELLE L'ARLEQUIN | | | 3 RUE CLAUDE CHAPPAZ | 74293 | CRAN GEVRIER | |
| 74-047446 | 74 | ECOLE MATERIELLE LES HUT | | | RUE DE L'ANNEDON | 74012 | ANNEVASSE | |
| 74-047637 | 74 | ECOLE MATERIELLE PARVELAN | | | 5 PASSAGE DE VIGNERES | 74310 | ANNECY | |
| 74-048225 | 74 | ECOLE NATIONALE DE SKI ET D'ALPINSME | 197400682000313 | | 35 ROUTE DU BOUCHET | 74056 | CHAMONIX MONT BLANC | |
| 74-048244 | 74 | ECOLE NATIONALE INDUST LAITIER | 197409276000319 | | 212 RUE ANATOLE FRANCE | 74224 | LA ROCHE SUR FORON | |
| 74-048245 | 74 | ECOLE NATIONALE INDUST LAITIER | 197409276000319 | | 212 RUE ANATOLE FRANCE | 74224 | LA ROCHE SUR FORON | |
| 74-048720 | 74 | ECOLE NORRET | | | RUE DE LA POINTE DE CUPGIRE | 74081 | CLUSES | |
| 74-048881 | 74 | ECOLE POITIERS | | | RUE DE COQUELOUP | 74305 | VILLE LA GRAND | |
| 74-049722 | 74 | ECOLE PRIMAIRE | | | CHEF LIEU | 74097 | AVANCY | |
| 74-048845 | 74 | ECOLE PRIMAIRE | | | ROUTE D'ANNECY | 74095 | CRUSELLES | |
| 74-049009 | 74 | ECOLE PRIMAIRE | | | ALL DES ECOLES | 74056 | CHAMONIX MONT BLANC | |
| 74-049107 | 74 | ECOLE PRIMAIRE | | | RUE DES ECOLES | 74002 | ALBY SUR CHERAN | YIEUX BOURG LA DOUJAZ |
| 74-049165 | 74 | ECOLE PRIMAIRE | | | LIEU DIT CHEF LIEU | 74185 | MARGNY ST MARCEL | CHEF LIEU GROUPE SCOLAIRE |
| 74-049205 | 74 | ECOLE PRIMAIRE | | | 21 GRANDE RUE D ALERY | 74033 | CRAN GEVRIER | GROUPE SCOLAIRE B |
| 74-049263 | 74 | ECOLE PRIMAIRE | | | V1 DE CHENAZ | 74040 | BONNE | |
| 74-049220 | 74 | ECOLE PRIMAIRE | | | 1 RUE DE LA MAIRIE | 74013 | ANTHONY SUR LEWAN | 1 IMPASSE DU PRE VERNES |
| 74-049361 | 74 | ECOLE PRIMAIRE | | | ROUTE DU CENTRE | 74242 | ST JORJOZ | |
| 74-049423 | 74 | ECOLE PRIMAIRE | | | 212 RUE DE LA TULERIE | 74112 | EPAGNY | |
| 74-049612 | 74 | ECOLE PRIMAIRE COLOVRY | | | 44 RUE CENTRALE | 74011 | ANNECY LE VIEUX | |
| 74-049652 | 74 | ECOLE PRIMAIRE DE BRASSILLY | | | 290 ROUTE DE BRASSILLY | 74213 | POISY | |
| 74-049664 | 74 | ECOLE PRIMAIRE DE L' ABBAYE | | | 52 RUE DU LYCEE | 74208 | PASSY | 34311 |
| 74-049668 | 74 | ECOLE PRIMAIRE DE LA DETANCHE | | | AVENUE DES MEUSES | 74119 | EVIAN LES BAINS | |
| 74-049701 | 74 | ECOLE PRIMAIRE DES CHARVILLES | | | 240 RUE DES CHARVILLES | 74278 | THIYZ | |

Annexe de l'arrêté fixant la liste des clients non domestiques assurant des missions d'intérêt général susceptibles de bénéficier d'une fourniture de dernier recours de gaz naturel

Liste des clients MIG - département de la Haute-Savoie - nov. 2014

| | | | | | | | | |
|-----------|----|---|--|-----------------|------------------------------|-------|-----------------------|--------------------------------|
| 74-044834 | 74 | ECOLE PRIVAIRE G | | | 97 ROUTE DE CHAMOISSAT | 74293 | ST FELIX | BG 2 |
| 74-049862 | 74 | ECOLE PRIVAIRE GRANDS PRE | | | RUE DU BELVEDERE | 74218 | PUBLIER | |
| 74-050316 | 74 | ECOLE PRIVE MILITE | | | ROUTE SUR BASSEVILLE | 74053 | COMBLOUX | |
| 74-050458 | 74 | ECOLE PUBLIQUE | | 3520Z | ROUTE DE BOSSEY | 74352 | COLLONGES SOUS SALEVE | |
| 74-050458 | 74 | ECOLE REINE DARVET | | | RUE DES ECOLES | 74225 | RUVILLY | |
| 74-050761 | 74 | ECOLE SAINTE CROIX | | 770573321005010 | COTE DE L EGLISE | 74057 | CHAVANOD | |
| 74-050814 | 74 | ECOLE SCIENTIFIER | | | 92 RUE DES ECOLES | 74262 | SCIENTIFIER | MAIRIE |
| 74-050830 | 74 | ECOLE ST FRANCOIS | | 77655553000017 | RUE DE MALBRANDE | 74012 | ANNEVASSE | |
| 74-051058 | 74 | ECOLE VAUGELAS | | | 3 AVENUE DE CHAMBERY | 74010 | ANNECY | |
| 74-051211 | 74 | ECOLE | | | 327 RUE VERDI | 74092 | COLLONGES SOUS SALEVE | 0031071155E 60512-2128 |
| 74-052342 | 74 | EHPAD DE BARJOZ | | 8530 | ROUTE DU BARJOZ | 74019 | ARGONAY | |
| 74-052376 | 74 | EHPAD LA KAMOURASKA | | | RUE DE VERNAZ | 74133 | GARLARD | |
| 74-052382 | 74 | EHPAD LE BOSQUET DE LA MANDALLAZ | | | 123 ROUTE DES ECOLES | 74272 | SRLINGSY | |
| 74-052395 | 74 | EHPAD LES ANCOULES | | 057411107200233 | ROUTE D ANNECY | 74213 | POISSY | |
| 74-052391 | 74 | EHPAD LES EDELWEISS | | | 8 RUE RAVIER | 74093 | AVBILLY | |
| 74-052410 | 74 | EHPAD LES JARDINS DU MONT BLANC | | | RUE DE LA CORNE D ABONDANCE | 74305 | VALLE LA GRANO | |
| 74-052428 | 74 | EHPAD MONTS ARGEITES | | | 62 CHU DU BACON | 74173 | MEGEVE | |
| 74-052473 | 74 | EFFAGE TRAVAUX PUBLICS RAA AMANCY | | 28740007500011 | RUE DU QUARRE | 74507 | AVANCY | OK |
| 74-052693 | 74 | EMARA ANNECY | | | RUE EVALÉ ROMANET | 74010 | ANNECY | |
| 74-052785 | 74 | ENLIV | | | RUE D ETEAUX | 74224 | LA ROCHE SUR FORON | ENLIV INTERNAT LA ROCHE G |
| 74-052787 | 74 | ENLIV | | | RUE ANATOLO FRANCE | 74224 | LA ROCHE SUR FORON | LA ROCHE AVPH ASSE G |
| 74-052783 | 74 | ENLIV INTERNAT N 2 | | | RUE D ETEAUX | 74224 | LA ROCHE SUR FORON | |
| 74-052803 | 74 | ENSA | | | | 74096 | CHAMONX MONT BLANC | OK |
| 74-052804 | 74 | ENSA - GYMNASÉ | | | PROVENANCE DU FORI | 74266 | CHAMONX MONT BLANC | OK |
| 74-052950 | 74 | EP PROMEVEY HAUT | | 21740217100011 | 205 CHEMIN DE GAVARD | 74217 | PRINGSY | |
| 74-052951 | 74 | EP PROMEVEY HAUT | | 21740217100011 | 230 CHEMIN DE GAVARD | 74217 | PRINGSY | |
| 74-052952 | 74 | EP PROMEVEY HAUT | | 21740217100011 | 183 CHEMIN DES CONTAMINES | 74217 | PRINGSY | |
| 74-052980 | 74 | EPDA - VILLAGE DU FIER | | | 49 AVENUE DES NEIGEOS | 74268 | SEYNOD | |
| 74-052981 | 74 | EPDA DE PREVENTION SPECIALISEE | | | 310 RUE DE PONTCHAGNE | 74091 | CLUSES | |
| 74-052982 | 74 | EPDA ME VILLAGE DU FIER | | | 35 AVENUE DE CHAMPAGNE | 74281 | THONON-LES-BAINS | |
| 74-053049 | 74 | EPISVS DU BAS CHABLAYS | | 20001487600011 | RUE MAISON DE RETRAITE | 74043 | BONS EN CHABLAYS | LA ROSELIERE |
| 74-053914 | 74 | Établissement public de santé mentale | | | CHEMIN DU CRET MILLET | 74243 | ST JULIEN EN GENEVOIS | |
| 74-053917 | 74 | ÉTABLISSEMENT RAYON DE SOLEIL | | | ZNE DES TROIS NOYERS | 74238 | VEYTRAZ MONTHOUX | |
| 74-054018 | 74 | ETS PUBLIC DE SANTE MENTALE | | | AVENUE DE CHATILLON | 74091 | CLUSES | |
| 74-054024 | 74 | ETS PUBLIC SANTE MENTALE | | | RUE DE LA PATIENCE | 74224 | LA ROCHE SUR FORON | |
| 74-054041 | 74 | ETUDOC | | | 7 RUE DU PRE FAUCON | 74011 | ANNECY LE VIEUX | |
| 74-054285 | 74 | EXTENSION MATERNELLE | | | 211 RUE DE LA TUILERIE | 74112 | EPAGNY | |
| 74-054664 | 74 | FONDATION ARRUEE DU SALUT VILLA LEBRENS | | 431688890103432 | 3 CHE DE LA VIE DE LA CROIX | 74185 | MONNETIER MORNEIX | |
| 74-054705 | 74 | FONDATION COGNAC JAY | | 775657612600388 | IMPASSE DU PAS DE L ECHELLE | 74185 | MONNETIER MORNEIX | |
| 74-054707 | 74 | FONDATION COGNAC JAY | | | 25 RUE DU FOSSARD | 74012 | ANNEVASSE | |
| 74-054703 | 74 | FONDATION COGNAC JAY | | 775657612600388 | IMPASSE DU PAS DE L ECHELLE | 74185 | MONNETIER MORNEIX | |
| 74-054944 | 74 | FORVATIONS ET METIERS | | | 1 RUE FARENJ CALLOUD | 74010 | ANNECY | |
| 74-054945 | 74 | FORVATIONS ET METIERS | | | 4 RUE DES FLEURS | 74010 | ANNECY | |
| 74-055144 | 74 | FOYER CLAIR LOGIS | | 26740023000334 | 32 AVENUE D EMAN | 74281 | THONON LES BAINS | |
| 74-055111 | 74 | FOYER DES JEUNES MAIRIE DE PASSY | | | AVENUE JOSEPH THORET | 74099 | PASSY | |
| 74-055102 | 74 | FOYER PERS AGES DE BEAUF | | | AVENUE EDUARD ANDRÉ | 74225 | RUVILLY | |
| 74-056145 | 74 | FOYER PERSONNES AGEES | | | 19 AVENUE DES SOURCES | 74119 | EVAN LES BAINS | |
| 74-056209 | 74 | FOYER PERSONNES AGEES | | | AVENUE CHARLES DE GAULLE | 74224 | LA ROCHE SUR FORON | LES ROCALLES TS AVE DES AFFORE |
| 74-055522 | 74 | FOYERS DES COMPAGNONS | | 41693313100225 | 23 RUE DES SPORTS | 74268 | SEYNOD | |
| 74-057187 | 74 | G.S.CHATELET-COMMUNE GAILLARD | | | 7 RUE DU CHATELET | 74133 | GARLARD | |
| 74-057544 | 74 | GARDERIE PERISCOLAIRE | | | RUE DU PARADIS | 74224 | LA ROCHE SUR FORON | MAIRIE DE LA ROCHE CCAS |
| 74-057609 | 74 | GAZ - BATIMENT 26 RUE DE GENEVE | | | 26 RUE DE GENEVE | 74012 | ANNEVASSE | COMMUNS CHAUFFAGE |
| 74-055680 | 74 | GENDARVERIE | | | 51 AVENUE DU COTEAU | 74203 | PASSY | |
| 74-055287 | 74 | GENDARVERIE | | | 139 rue de la gendarmerie | 74264 | SCIONZER | |
| 74-055500 | 74 | GENDARVERIE BUREAUX | | | AVENUE DES EBEAUX | 74099 | CRUSEKLES | |
| 74-055830 | 74 | GENDARVERIE DE SAINT JULIEN EN GENEVOIS | | | CHEMIN DE CERTOUX | 74243 | ST JULIEN EN GENEVOIS | GENDARVERIE |
| 74-055845 | 74 | GENDARVERIE LOCAUX DE SERVICES | | | 5 RUE DE BAUFORT | 74225 | RUVILLY | GENDARVERIE |
| 74-059016 | 74 | Gendarmerie logements | | | CHEMIN DE SAINTE ANNE | 74011 | ANNECY LE VIEUX | |
| 74-059206 | 74 | GENDARVERIE NATIONALE | | | GENDARVERIE | 74043 | BONS EN CHABLAYS | BRIGADE TERRITORIALE |
| 74-059278 | 74 | GENDARVERIE NATIONALE | | | 13 RUE DES GUERES | 74012 | ANNEVASSE | LOGEMENT GA BATIMENT 001X 001D |
| 74-059318 | 74 | GENDARVERIE NATIONALE | | | 45 RUE DES PORTIERS | 74164 | MARGNER | BUREAU |
| 74-059354 | 74 | GENDARVERIE NATIONALE | | | 13 RUE DES GUERES | 74012 | ANNEVASSE | LOGEMENT GA BATIMENT 001X 003S |
| 74-059440 | 74 | GENDARVERIE NATIONALE | | | 8 BOULEVARD JEAN JAURES | 74119 | EVAN LES BAINS | CHAUFFERIE |
| 74-059546 | 74 | GENDARVERIE NATIONALE | | | RUE DU HAUT | 74182 | WEYTHET | OK |
| 74-059557 | 74 | GENDARVERIE NATIONALE | | | 13 RUE DES GUERES | 74012 | ANNEVASSE | LOGEMENT GA BATIMENT 001X 005E |
| 74-059782 | 74 | GENDARVERIE NATIONALE | | | 28 ROUTE DE CRY | 74229 | REIGNER ESERY | |
| 74-059817 | 74 | GENDARVERIE NATIONALE | | | RUE AVENUE DE FORAS | 74281 | THONON LES BAINS | BAT ADAMSSTRATIF |
| 74-059821 | 74 | GENDARVERIE NATIONALE | | | 13 RUE DES GUERES | 74012 | ANNEVASSE | CHAUFFERIE |
| 74-060005 | 74 | GENDARVERIE SERVICE | | 8422Z | CHEMIN DE SAINTE ANNE | 74011 | ANNECY LE VIEUX | |
| 74-060073 | 74 | GESTIONNAIRE | | 19740229200015 | 14 RUE PRESJOYET FAVRE | 74010 | ANNECY | |
| 74-060290 | 74 | GPE SCOLAIRE LE VALLON | | | 3 RUE DES PERVENCHES | 74093 | CRAN GEVRIER | |
| 74-060312 | 74 | GPE SCOLAIRE VEUGY | | | 2 CHM ROZ BUSSON VEUGY | 74265 | SEYNOD | CHEF LIEU VEUGY |
| 74-060392 | 74 | GR SCL DU VERNIAY | | | 24 AVENUE GERVAIS PERREARD | 74093 | CRAN GEVRIER | |
| 74-060422 | 74 | GR SCOLAIRE WEYTHE | | | 9 RUE DE L AERODROME | 74182 | WEYTHET | |
| 74-060744 | 74 | GROUPE SCOLAIRE | | | AVENUE DE LA PLAINE | 74250 | ST PIERRE EN FAUCIGNY | |
| 74-060804 | 74 | GROUPE SCOLAIRE | | 21740168400013 | 222 RUE PIERRE ROSSET | 74169 | WARNAZ | |
| 74-060825 | 74 | GROUPE SCOLAIRE | | | 151 ROUTE DU MONT FAVY | 74014 | ARACHES LA FRASSE | 04 BATIMENT 04. BATIMENT |
| 74-060851 | 74 | GROUPE SCOLAIRE | | | 59 RUE DE LA GRENETTE | 74181 | NETZ TESSY | |
| 74-060856 | 74 | GROUPE SCOLAIRE | | | 55 RUE DE L ESPERANCE | 74250 | ST PIERRE EN FAUCIGNY | |
| 74-060884 | 74 | GROUPE SCOLAIRE | | | RUE DES POMMARES | 74011 | ANNECY LE VIEUX | SERVICE COMPTABILITE |
| 74-061031 | 74 | GROUPE SCOLAIRE | | | ROUTE DE CHAMP MOISI | 74019 | ARGONAY | |
| 74-061058 | 74 | GROUPE SCOLAIRE | | | 57 ROUTE DE BLEICHENS | 74016 | ARCHAUPS | CHEZ PUGN |
| 74-061168 | 74 | GROUPE SCOLAIRE | | | RUE DES ECOLES | 74312 | YOUNGY | |
| 74-061201 | 74 | GROUPE SCOLAIRE | | | AVENUE DE LA LIBERATION | 74169 | WARNAZ | |
| 74-061285 | 74 | GROUPE SCOLAIRE | | | RUE DE LA FIN 75 | 74169 | WARNAZ | |
| 74-061302 | 74 | GROUPE SCOLAIRE | | | RUE DES GUERES | 74164 | MARGNER | GROUPE SCOLAIRE |
| 74-061689 | 74 | GROUPE SCOLAIRE | | | RUE DE TROSSINGEN | 74081 | CLUSES | |
| 74-061697 | 74 | GROUPE SCOLAIRE | | | 442 AVENUE DE GENEVE | 74236 | ST GERVAIS LES BAINS | |
| 74-061723 | 74 | GROUPE SCOLAIRE | | | AVENUE NAPOLEON III | 74243 | ST JULIEN EN GENEVOIS | FUY ST MARTIN |
| 74-061815 | 74 | GROUPE SCOLAIRE | | | RUE DE LA MAIRIE | 74013 | ANTHY SUR LEVAN | |
| 74-061879 | 74 | GROUPE SCOLAIRE | | | RUE DE BLOUAY | 74243 | ST PAUL EN CHABLAYS | |
| 74-061907 | 74 | GROUPE SCOLAIRE | | | 9 RUE DES ECOLES | 74013 | ANTHY SUR LEVAN | CHEF UEU |
| 74-062006 | 74 | GROUPE SCOLAIRE AVB | | | RUE DE LA FRATERNITE | 74028 | AVBILLY | |
| 74-062093 | 74 | GROUPE SCOLAIRE ART S MATERNELLE | | 21740281700002 | 1 SQUARE JEAN MONNET | 74281 | THONON LES BAINS | 2614203 |
| 74-062432 | 74 | GROUPE SCOLAIRE DE COIFA | | | RUE DES GRILLONS | 74182 | WEYTHET | |
| 74-062443 | 74 | GROUPE SCOLAIRE DE LA PAI | | | RUE DE LA PAIX | 74028 | AVBILLY | |
| 74-062448 | 74 | GROUPE SCOLAIRE DE LETROZ | | | 156 BOULEVARD DE LA CORNICHE | 74281 | THONON LES BAINS | 28110201 |
| 74-062448 | 74 | GROUPE SCOLAIRE DE MESSY | | | 1 RUE DES ARTISANS | 74031 | CLUSES | |
| 74-062504 | 74 | GROUPE SCOLAIRE DE VONZY | | | VONZY | 74281 | THONON LES BAINS | 28141701 |
| 74-062504 | 74 | GROUPE SCOLAIRE DES HOUCHE | | | RUE DU MOIT BLANC | 74143 | LES HOUCHE | |
| 74-062569 | 74 | GROUPE SCOLAIRE DES PELER | | | 1273 ROUTE DES PELERINS | 74096 | CHAVONX MONT BLANC | |
| 74-062538 | 74 | GROUPE SCOLAIRE DES VORONS | | | 6 COURS DE LA REPUBLIQUE | 74133 | GARLARD | |
| 74-062531 | 74 | GROUPE SCOLAIRE DES CRET | | | CHEMIN DE NVA | 74293 | SCIEZ | SUR LES CRETS |
| 74-062555 | 74 | GROUPE SCOLAIRE DU CENTRE | | | 787 AVENUE DE LA RIVE | 74218 | PUBLIER | |
| 74-062567 | 74 | GROUPE SCOLAIRE DU CRETET | | | 9 RUE DU CRETET | 74264 | SCIONZER | |
| 74-062573 | 74 | GROUPE SCOLAIRE DU LACHAT | | | 9 RUE DE LACHAT | 74011 | ANNECY LE VIEUX | |
| 74-062622 | 74 | GROUPE SCOLAIRE ECOLE LA CRÈTE | | 43406282400017 | 310 ROUTE DE LA MAIRIE | 74278 | THEYZ | |
| 74-062658 | 74 | GROUPE SCOLAIRE ET RESTAURANT | | | CHEMIN DU CLOU | 74166 | WARNAZ | |
| 74-062716 | 74 | GROUPE SCOLAIRE FRANCOIS | | | RUE DU BELVEDERE | 74243 | ST JULIEN EN GENEVOIS | |
| 74-062783 | 74 | GROUPE SCOLAIRE GRANGETTE | | | 1 CHEMIN DE MORCY | 74281 | THONON LES BAINS | |
| 74-062726 | 74 | GROUPE SCOLAIRE JEAN JACQUES ROUSSEAU | | | RUE DES CHAMOIS | 74118 | ETREMBERES | OK |
| 74-062971 | 74 | GROUPE SCOLAIRE LES NEIGEOS | | 33376840000011 | 53 AVENUE JEAN CLERC | 74268 | SEYNOD | |
| 74-063417 | 74 | GROUPE SCOLAIRE MARIANE C | | | AVENUE ALFRED BASTIN | 74012 | ANNEVASSE | |
| 74-063452 | 74 | GROUPE SCOLAIRE MADJILY | | | RUE DU MIRROR | 74172 | MADJILY SUR LEVAN | ECOLE |
| 74-063709 | 74 | GROUPE SCOLAIRE POMMARES | | | RUE DES ECOLES | 74011 | ANNECY LE VIEUX | |
| 74-063727 | 74 | GROUPE SCOLAIRE PRIMAIRE | | | ROUTE DES FONTAINES | 74294 | CRANVES SALES | |
| 74-063744 | 74 | GROUPE SCOLAIRE PRIMAIRE | | | 2814001 AVE DU CHATELARD | 74281 | THONON LES BAINS | |
| 74-064047 | 74 | GROUPE SCOLAIRE JULES BEAUD | | | RUE DES SAULES | 74278 | THEYZ | |
| 74-064093 | 74 | GROUPEMENT GENDARVERIE HAUTE SAVOIE | | 18743003500013 | 33 AVENUE DE LA PLAINE | 74010 | ANNECY | |

Annexe de l'arrêté fixant la liste des clients non domestiques assurant des missions d'intérêt général susceptibles de bénéficier d'une fourniture de dernier recours de gaz naturel

Liste des clients MIG - département de la Haute-Savoie - nov. 2014

| | | | | | | | | | |
|-----------|----|---------------------------------------|--|--|-------------------|-----------------------------------|-------|------------------------|----------------------------|
| 74-054124 | 74 | GRPE SCOLA REINOR | | | | 10 AVENUE AUGUSTE REINOR | 74093 | CRAN GEVRIER | 10 12 |
| 74-054258 | 74 | GS CARNOT | | | | 4 BOULEVARD DU LYCEE | 74010 | ANNECY | |
| 74-067518 | 74 | HALTE GARDERIE | | | | RUE DE LA TUILLERIE | 74112 | EPAGNY | |
| 74-067559 | 74 | HALTE GARDERIE | | | | 1885 ROUTE D'ALBERTVILLE | 74267 | SEVRIER | SOC 001 SOC 001 |
| 74-067634 | 74 | HALTE GARDERIE GRANIDERIE | | | | 192 DESCENTE JOSEPH MARIE COUJTET | 74056 | CHAMONX MONT BLANC | |
| 74-067793 | 74 | HOPITAL ANDREVETAN | | | 26749003300015 | 55 RUE DE L'HOPITAL | 74224 | LA ROCHE SUR FORON | |
| 74-068021 | 74 | HOPITAL BATIVENT G | | | | 17 RUE DU JURA | 74003 | AVBILLY | |
| 74-068374 | 74 | HOPITAL DE RUVILLY | | | | RUE DU REPOS | 74225 | RUVILLY | |
| 74-068393 | 74 | HOPITAL DE ST JULIEN EN GENEVOIS | | | | RUE AVEOEE V8 DE SAVOIE | 74243 | ST JULIEN EN GENEVOIS | |
| 74-068642 | 74 | HOPITAL FRYVE SAVOIE NORD | | | 52939174300015 | QUAI D'ARVE | 74012 | ANNEVASSE | |
| 74-069012 | 74 | HOPITAUX DU LEWAN | | | | 20 BOULEVARD BEL AIR | 74281 | THONON LES BAINS | VILLA BLEU SOLEIL |
| 74-069013 | 74 | HOPITAUX DU LEWAN | | | | 9 RUE DE L'HOTEL DIEU | 74281 | THONON LES BAINS | LOGEMENT |
| 74-069499 | 74 | HOTEL DE VALLE | | | | RUE EDOUARD ET GASPARD FOLLLET | 74119 | EVIAN LES BAINS | |
| 74-069547 | 74 | HOTEL DE VALLE | | | | PLACE DE L'HOTEL DE VALLE | 74012 | ANNEVASSE | |
| 74-069585 | 74 | HOTEL DE VALLE | | | | PLACE GABRIEL FAURE | 74011 | ANNECY LE VIEUX | |
| 74-069681 | 74 | HOTEL DE VALLE | | | | 74 RUE ANORE DE MONTFORT | 74225 | RUVILLY | |
| 74-069715 | 74 | HOTEL DE VALLE | | | | 1 PLACE DE L'EGLISE | 74173 | VEGEVE | |
| 74-069763 | 74 | HOTEL DE VALLE CRAJH | | | | RUE HOTEL DE VALLE | 74293 | CRAN GEVRIER | |
| 74-069795 | 74 | HOTEL DE VALLE MEYTHET | | | | RUE DE L'HOTEL DE VALLE | 74162 | MEYTHET | |
| 74-069820 | 74 | HOTEL DES DOUAIRES | | | 17749231000503 | 34 AVENUE DU PARVELAN | 74010 | ANNECY | |
| 74-070014 | 74 | HOTEL DES IMPOTS | | | 17749221100492 | 35 RUE WALLON | 74281 | THONON LES BAINS | PLACE JEAN MOULIN |
| 74-070017 | 74 | HOTEL DES IMPOTS | | | | 3 RUE MARIE CURIE | 74012 | ANNEVASSE | |
| 74-070762 | 74 | IMPRO | | | | RUE DE LA BOQUETTE | 74081 | CLUSES | |
| 74-071351 | 74 | INSTITUT RURAL DE HAUTE SAVOIE | | | | 70 ROUTE DU PERMETRE | 74011 | ANNECY LE VIEUX | |
| 74-071353 | 74 | INSTITUT SAINT JOSEPH | | | 50258432500070 | AVENUE DU LEWAN | 74281 | THONON LES BAINS | |
| 74-071611 | 74 | INTERNAT | | | | 9 RUE FELIX PETIT | 74010 | ANNECY | |
| 74-071683 | 74 | IPAC | | | 384164919200100 | 15 RUE DE MONTREAL | 74305 | VILLE LA GRAND | ETAGE |
| 74-071828 | 74 | IUP | | | | CHEMIN DE BELLEVUE | 74011 | ANNECY LE VIEUX | |
| 74-071845 | 74 | IUT | | | 35101141600010 | 9 RUE DE L'ARC EN CIEL | 74011 | ANNECY LE VIEUX | |
| 74-072072 | 74 | KORIAN | | | 44782047500023 | 475 ROUTE DES MENTHONNEX | 74019 | ARGONAY | |
| 74-072077 | 74 | KORIAN LESCONDA | | | 43928329100016 | Route D'Evian Domaine de Thyssst | 74200 | THONON LES BAINS | |
| 74-072276 | 74 | LA BARTAVELLE | | | | RUE RENE DUMONT | 74162 | MEYTHET | |
| 74-072304 | 74 | LA BLOUSSAIE - CHAUFFERE | | | | RUE DU GAZ | 74003 | AVBILLY | |
| 74-072356 | 74 | LA COUVIENE DE VEIGY-FONCENEX | | | 21740293200016 | 253 CHEMIN TRICHE LEBEAU | 74293 | VEIGY-FONCENEX | |
| 74-072461 | 74 | LA MAISON DES HUTINS | | | | ROUTE DES ESSERTS | 74013 | ANTHY SUR LEWAN | A COTE DU STADE |
| 74-072554 | 74 | LA POSTE | | | | 261 ROUTE D'ANNECY | 74233 | ST FELIX | |
| 74-072561 | 74 | LA POSTE | | | | CHEMIN DE BOLEAU | 74217 | FRINGY | |
| 74-072567 | 74 | La poste - commune de passy | | | | 191 RUE PAUL CORBIN | 74209 | PASSY | BUREAU PASSY |
| 74-072568 | 74 | LE FOYER DU LEWAN | | | 77657002400015 | 5 chemin des Affort - Aubonne | 74105 | DOUVAINE | |
| 74-082637 | 74 | LP DES CARLONS | | | 19741184800011 | 3 AVENUE DE PRELEVET | 74093 | CRAN GEVRIER | |
| 74-082644 | 74 | LP GERMAIN SOUVEILLER | | | | 9 RUE FELIX PETIT | 74010 | ANNECY | |
| 74-082645 | 74 | LP GERMAIN SOUVEILLER | | | 19740054200019 | 2 BOULEVARD TAINÉ | 74010 | ANNECY | |
| 74-082646 | 74 | LP GERMAIN SOUVEILLER VILLA | | | | 1 RUE LOUIS BOCH | 74010 | ANNECY | |
| 74-082654 | 74 | LP LE SALEVE | | | 18740010400018 | 59 RUE D'ETREMBIERES | 74012 | ANNEVASSE | |
| 74-082679 | 74 | LP PORTE DES ALPES | | | 19740031000011 | 26 RUE DE LA CURDY | 74225 | RUVILLY | |
| 74-082849 | 74 | LYCEE | | | | 11 RUE DES MARRONNERS | 74012 | ANNEVASSE | BATIMENT FONCTION/INTERNAT |
| 74-081083 | 74 | LYCEE AGRICOLE POISY INTERNAT | | | 77661563500013 | ROUTE DE L'ECOLE D'AGRICULTURE | 74213 | POISY | |
| 74-081182 | 74 | LYCEE AVEGEE GORDIN | | | 19740062500012 | 31 ROUTE DE SACCONGES | 74268 | SEYNOD | |
| 74-081203 | 74 | LYCEE ANNA DE NOAILLES | | | 197400531800027 | 2 AVENUE ANNA DE NOAILLES | 74119 | EVIAN LES BAINS | |
| 74-081204 | 74 | LYCEE ANNA DE NOAILLES | | | 19740051800027 | 2 AVENUE ANNA DE NOAILLES | 74119 | EVIAN LES BAINS | |
| 74-081314 | 74 | LYCEE BAUDELAIRE | | | | 9 ALLEE CHARLES BAUDELAIRE | 74093 | CRAN GEVRIER | VILLA N 9 |
| 74-081315 | 74 | LYCEE BAUDELAIRE | | | | 8 ALLEE CHARLES BAUDELAIRE | 74093 | CRAN GEVRIER | VILLA N 8 |
| 74-081317 | 74 | LYCEE BAUDELAIRE | | | | 22 ALLEE CHARLES BAUDELAIRE | 74093 | CRAN GEVRIER | VILLA N 5 |
| 74-081318 | 74 | LYCEE BAUDELAIRE | | | | 10 ALLEE CHARLES BAUDELAIRE | 74093 | CRAN GEVRIER | VILLA N 7 |
| 74-081319 | 74 | LYCEE BAUDELAIRE | | | | 16 ALLEE CHARLES BAUDELAIRE | 74093 | CRAN GEVRIER | VILLA N 3 |
| 74-081320 | 74 | LYCEE BAUDELAIRE | | | | 14 ALLEE CHARLES BAUDELAIRE | 74093 | CRAN GEVRIER | VILLA N 1 |
| 74-081321 | 74 | LYCEE BAUDELAIRE | | | | 12 ALLEE CHARLES BAUDELAIRE | 74093 | CRAN GEVRIER | VILLA N 6 |
| 74-081322 | 74 | LYCEE BAUDELAIRE | | | | 20 ALLEE CHARLES BAUDELAIRE | 74093 | CRAN GEVRIER | VILLA N 4 |
| 74-081323 | 74 | LYCEE BAUDELAIRE | | | | 18 ALLEE CHARLES BAUDELAIRE | 74093 | CRAN GEVRIER | VILLA N 2 |
| 74-081350 | 74 | LYCEE BERTHOULET | | | 19740093900016 | 9 BOULEVARD DU LYCEE | 74010 | ANNECY | |
| 74-081351 | 74 | LYCEE BERTHOULET | | | | BOULEVARD MCOLLET | 74010 | ANNECY | |
| 74-081352 | 74 | LYCEE BERTHOULET | | | | BOULEVARD MCOLLET | 74010 | ANNECY | |
| 74-081597 | 74 | LYCEE CHARLES BAUDELAIRE | | | | 9 AVENUE DU CAPITAINE ANJOT | 74093 | CRAN GEVRIER | |
| 74-081580 | 74 | LYCEE CHARLES PONCET | | | | RUE BALLAUD | 74031 | CLUSES | |
| 74-081581 | 74 | LYCEE CHARLES PONCET | | | | RUE BALLAUD | 74031 | CLUSES | SALLES DES SCIENCES |
| 74-081919 | 74 | LYCEE DE L'ALBANAIS | | | | CHEMIN DES TOURTERELLES | 74225 | RUVILLY | |
| 74-081998 | 74 | LYCEE DE VERSOIE | | | | AVENUE DU FORCHAT | 74281 | THONON LES BAINS | |
| 74-082097 | 74 | LYCEE DU MONT BLANC | | | | 71 RUE DU LYCEE | 74203 | PASSY | |
| 74-082428 | 74 | LYCEE FRISON ROCHE | | | 197 415 185 00010 | 100 ROUTE DU BOUCHET | 74400 | CHAMONX MONT BLANC | |
| 74-082422 | 74 | LYCEE GABRIEL FAURE | | | 1974005400015 | 2 AVENUE DU RHONE | 74010 | ANNECY | |
| 74-082423 | 74 | LYCEE GABRIEL FAURE | | | 1974005400015 | 2 AVENUE DU RHONE | 74010 | ANNECY | |
| 74-082425 | 74 | LYCEE GABRIEL FAURE | | | 1974005400015 | 2 AVENUE DU RHONE | 74010 | ANNECY | |
| 74-082426 | 74 | LYCEE GABRIEL FAURE | | | 1974005400015 | 2 AVENUE DU RHONE | 74010 | ANNECY | |
| 74-082427 | 74 | LYCEE GABRIEL FAURE | | | 1974005400015 | 2 AVENUE DU RHONE | 74010 | ANNECY | |
| 74-082428 | 74 | LYCEE GABRIEL FAURE | | | 1974005400015 | 2 AVENUE DU RHONE | 74010 | ANNECY | |
| 74-082429 | 74 | LYCEE GABRIEL FAURE | | | 1974005400015 | 2 AVENUE DU RHONE | 74010 | ANNECY | |
| 74-082491 | 74 | LYCEE GENERAL & TECHNOLOGIQUE VERSOIE | | | 19740048800097 | 46 RUE ALEXANDRE GANDER | 74281 | THONON LES BAINS | |
| 74-082712 | 74 | LYCEE HOTELIER SAVOIE LEWAN | | | | 0 BOULEVARD DE LA CORMICHE | 74281 | THONON LES BAINS | |
| 74-082722 | 74 | LYCEE JEANNE ANTOINE | | | 502 960 025 00022 | RUE DE BERSAT | 74930 | REIGNY | |
| 74-083154 | 74 | LYCEE LES CORDELIERS | | | | 11 RUE MARCELLIN BERTHELOT | 74081 | CLUSES | |
| 74-083199 | 74 | LYCEE LOUIS LACHEVAL | | | | ROUTE DE CHAMP FARCON | 74019 | ARGONAY | |
| 74-083506 | 74 | LYCEE MIXTE D'ANNEVASSE | | | | RUE DU BEULTE | 74012 | ANNEVASSE | CUISINE |
| 74-083519 | 74 | LYCEE MIXTE INTERNATIONAL | | | | RUE DES MARRONNERS | 74012 | ANNEVASSE | |
| 74-083547 | 74 | LYCEE MVE DE STAEL | | | 19740037700010 | 16 ROUTE DE THURY | 74243 | ST JULIEN EN GENEVOIS | |
| 74-083616 | 74 | LYCEE NATIONALISE DE LA V | | | | AVENUE DU FORCHAT | 74281 | THONON LES BAINS | |
| 74-083629 | 74 | LYCEE NATIONALISE VERSOIE | | | | AVENUE DU FORCHAT | 74281 | THONON LES BAINS | |
| 74-084014 | 74 | LYCEE POLYVALENT SAVOIE LEWAN | | | | 40 BOULEVARD CARNOT | 74281 | THONON LES BAINS | OX |
| 74-084096 | 74 | LYCEE PRO FRISON ROCHE | | | | ROUTE DE LA PATINOIRE | 74056 | CHAMONX MONT BLANC | |
| 74-084113 | 74 | LYCEE PROF DU CHABLAIS | | | | CHEMIN DE MORCY | 74281 | THONON LES BAINS | |
| 74-084242 | 74 | LYCEE PROFESSIONNEL | | | 19740059700016 | 7 AVENUE PAUL BECHET | 74031 | CLUSES | VILLA |
| 74-084797 | 74 | LYCEE TECHNIQUE | | | | 1 RUE LOUIS BOCH | 74010 | ANNECY | |
| 74-084837 | 74 | LYCEE TECHNIQUE | | | | 9 RUE FELIX PETIT | 74010 | ANNECY | |
| 74-084838 | 74 | LYCEE TECHNIQUE | | | | 24 CHEMIN DE SERVETTE | 74012 | ANNEVASSE | |
| 74-084959 | 74 | LYCEE TECHNIQUE INTERNAT | | | | 9 RUE FELIX PETIT | 74010 | ANNECY | |
| 74-084961 | 74 | LYCEE TECHNIQUE JEAN MONÉ | | | | AVENUE CHARLES DE GAULLE | 74012 | ANNEVASSE | |
| 74-085311 | 74 | M. F. R CHAMP MOLLAZ | | | 45052755100011 | IMPASSE DE CHAMP MOLLAZ | 74934 | KRAIVES SALES | |
| 74-085497 | 74 | M.D.E.F | | | | 7 AVENUE JULES FERRY | 74281 | THONON LES BAINS | |
| 74-085551 | 74 | MAIRIE | | | 21740163700012 | 0 PLACE DE LA MAIRIE | 74163 | MARGENCEL | |
| 74-085619 | 74 | MAIRIE | | | | 300 ROUTE DE LA MAIRIE | 74278 | THYZE | |
| 74-085756 | 74 | MAIRIE | | | | ROUTE DU CHABLAIS | 74293 | VEIGY FONCENEX | OX |
| 74-085972 | 74 | MAIRIE | | | | CHEF LIEU | 74172 | MAXILLY SUR LEWAN | MAIRIE |
| 74-086299 | 74 | MAIRIE | | | | RUE D'EN BAS | 74305 | ALLINGES | |
| 74-086537 | 74 | MAIRIE | | | 21740112400011 | 201 RUE DE LA REPUBLIQUE | 74112 | EPAGNY | |
| 74-086647 | 74 | MAIRIE | | | | ROUTE D'ALBERTVILLE | 74242 | ST JORROZ | I |
| 74-086821 | 74 | MAIRIE | | | | RUE DE L'HOTEL DE VALLE | 74056 | CHAMONX MONT BLANC | |
| 74-086861 | 74 | MAIRIE | | | | 1 PLACE ARTHUR LAVY | 74019 | ARGONAY | |
| 74-087000 | 74 | MAIRIE | | | | 5 AVENUE DE LA REPUBLIQUE | 74250 | ST PIERRE EN FAUCIGNY | MAIRIE CHEF LIEU |
| 74-087221 | 74 | MAIRIE | | | 21740007600014 | ROUTE DE CORNER | 74007 | AVANCY | |
| 74-087239 | 74 | MAIRIE | | | | ROUTE DU CHEF LIEU | 74116 | ETALUX | |
| 74-087245 | 74 | MAIRIE | | | | V1 DE CHENAZ | 74040 | BONNE | |
| 74-087442 | 74 | MAIRIE | | | | 57 ROUTE DES 3 LACS | 74165 | MONJETTIER MORVEX | OX |
| 74-087513 | 74 | MAIRIE | | | | 44 RUE DE LA MAIRIE | 74163 | WARNAZ | |
| 74-087755 | 74 | MAIRIE | | | | AVENUE DU JURA | 74043 | BONS EN CHABLAIS | |
| 74-087793 | 74 | MAIRIE | | | | 152 CHEMIN DES POSES DU BOIS | 74124 | FEIGERES | |
| 74-087799 | 74 | MAIRIE | | | | RUE VERDI | 74082 | COLLONGES SOUS SALVEVE | |
| 74-087854 | 74 | MAIRIE | | | | 21 ROUTE DE THONON | 74043 | BRENTHONNE | FACE EGLISE |
| 74-088049 | 74 | MAIRIE | | | | CHEF LIEU | 74149 | LARRINGES | |
| 74-088217 | 74 | MAIRIE | | | | 20 PLACE DE L'HOTEL DE VALLE | 74224 | LA ROCHE SUR FORON | |
| 74-088316 | 74 | MAIRIE | | | | 8 ROUTE DE BALLY | 74197 | MANGY | PLACE DE LA FONTAINE |

Annexe de l'arrêté fixant la liste des clients non domestiques assurant des missions d'intérêt général susceptibles de bénéficier d'une fourniture de dernier recours de gaz naturel

Liste des clients MIG - département de la Haute-Savoie - nov. 2014

| | | | | | | | |
|-----------|---|-------------------|-------|------------------------------------|-------|-----------------------|--------------------------------|
| 74-083615 | 74 MAIRIE | | | 50 AVENUE DU MONT D ARBOIS | 74235 | ST GERVAIS LES BAINS | OK |
| 74-083778 | 74 MAIRIE | | | RUE DE BLONAY | 74219 | ST PAUL EN CHABLAIS | EX PRESSBYTERE |
| 74-083918 | 74 MAIRIE AMBILLY | | | 2 RUE DE LA PAIX | 74058 | AMBILLY | |
| 74-083935 | 74 MAIRIE ANNECY | | | 5 AVENUE DE CHEVENES | 74010 | ANNECY | |
| 74-083936 | 74 MAIRIE ANNEVASSE LOGEMENT MAISON SPORTS | | | RUE DU BEULLET | 74312 | ANNEVASSE | ATELIER FACTOUR |
| 74-083962 | 74 MAIRIE AINDEE | | | 5 B PLACE DE L HOTEL DE VILLE | 74281 | ANNEVASSE | MAISON DES SPORTS ANNEVASSE |
| 74-084450 | 74 MAIRIE D'ALBY SUR CHERAN | | | 113 ALLEE DES SPORTS | 74292 | THONON LES BAINS | 28130491 |
| 74-084494 | 74 MAIRIE D'ANNECY LE VIEUX | 21745011820014 | | 25 RUE DES POUVAIRES | 74031 | ANNECY LE VIEUX | COMPLEXE SPORTIF BOULODROUE |
| 74-085617 | 74 MAIRIE D'EVIAN | | | 1 AVENUE DE LARRIGES | 74119 | EVIAN LES BAINS | CRECHE MULTI ACCUEIL |
| 74-085618 | 74 MAIRIE D'EVIAN | | | PLACE DE LA PORTE D ALLINGES | 74118 | EVIAN LES BAINS | EGLISE |
| 74-085619 | 74 MAIRIE D'EVIAN | | | 1 NOUVELLE ROUTE DU STADE | 74119 | EVIAN LES BAINS | OK |
| 74-085655 | 74 MAIRIE DE BEAUMONT | | | 1 PARC DE LA MAIRIE | 74031 | BEAUMONT | 02B |
| 74-090315 | 74 Mairie de chamonix | | | 1495 ROUTE DES PRAZ | 74056 | CHAMONIX MONT BLANC | |
| 74-090316 | 74 MAIRIE DE CHAMONIX MONT BLANC | 21740095600011 | | 559 PROVEYADE MARIE PARADIS | 74056 | CHAMONIX MONT BLANC | CHALET MOSER |
| 74-090327 | 74 MAIRIE DE CHAMPANGES | | | CHEF LIEU | 74057 | CHAMPANGES | GROUFES SCOLAIRE |
| 74-090330 | 74 MAIRIE DE CHAMPANGES | | | PLACE DE LA MAIRIE | 74057 | CHAMPANGES | EGLISE |
| 74-090397 | 74 MAIRIE DE DOUVAINE | | | AVENUE DU STADE | 74105 | DOUVAINE | |
| 74-090356 | 74 MAIRIE DE GAILLARD | | | COURS DE LA REPUBLIQUE | 74133 | GAILLARD | COURS DE LA REPUBLIQUE |
| 74-091844 | 74 MAIRIE DE NEUVECELLE | | | 42 AVENUE DE VERLAGY | 74200 | NEUVECELLE | OK |
| 74-091845 | 74 MAIRIE DE NEUVECELLE | | | CLOS CHEREVERE | 74200 | NEUVECELLE | BIELIOTHEQUE |
| 74-092357 | 74 MAIRIE DE POISY | 21740213000017 | | 75 ROUTE D'ANNECY | 74213 | POISY | |
| 74-092719 | 74 MAIRIE DE SALES | | | CHEF LIEU | 74255 | SALES | CHEF LIEU MAIRIE |
| 74-092832 | 74 MAIRIE DE SEVRIER | | | PLACE DE LA MAIRIE | 74267 | SEVRIER | |
| 74-092833 | 74 MAIRIE DE SEVRIER | | | 33 ROUTE DE L EGLISE | 74267 | SEVRIER | EXT GAZ BATIVMENT COMMUNAL |
| 74-092834 | 74 MAIRIE DE SEVRIER | | | 325 ROUTE DE LA PLANCHE | 74267 | SEVRIER | |
| 74-092842 | 74 MAIRIE DE SALINGY | | | RUE MAIRIE ECOLE | 74272 | SALINGY | GROUPE SCOLAIRE |
| 74-092858 | 74 MAIRIE DE ST GERVAIS | | | 17 RUE DU MONT BLANC | 74235 | ST GERVAIS LES BAINS | EXTENSION MAISON ST GERVAIS |
| 74-093150 | 74 MAIRIE DE THONON | | | RUE DE L HOTEL DE VILLE | 74281 | THONON LES BAINS | |
| 74-093151 | 74 MAIRIE DE THONON LES BAINS | | | 5 IMPASSE DU BASTION | 74281 | THONON LES BAINS | BUREAU BASTION |
| 74-093315 | 74 MAIRIE DE VEIGY | 217 402 932 00918 | 8531Z | 78 ROUTE DE CHABLAIS | 74140 | VEIGY FONCENEX | |
| 74-093359 | 74 MAIRIE DE VILLE LA GRAND | 21740935500018 | | 14 RUE LEARY | 74305 | VILLE LA GRAND | |
| 74-093378 | 74 MAIRIE ECOLE | | | BREIS | 74043 | BONS EN CHABLAIS | |
| 74-094105 | 74 MAIRIE ECOLE PRIMAIRE REINE CASSIN | | | 21 AVENUE DES HARVONES | 74093 | CRAN GEVRIER | |
| 74-094258 | 74 MAIRIE ETREMBIERES | 21740118100011 | 3411Z | 263 RUE CHARLES DE GAULLE | 74118 | ETREMBIERES | |
| 74-094350 | 74 MAIRIE IMMEUBLE LE MONET | | | 103 VERAYON | 74048 | BREINTHONNE | ANCIENNE ECOLE |
| 74-094470 | 74 MAIRIE METZ TESSY | | | 20 ROUTE DES BORNONS | 74181 | METZ TESSY | MAIRIE |
| 74-094678 | 74 MAIRIE ROCHE FORON LOGTS VAULET | 21740224700019 | | 49 AVENUE DE LA GARE | 74224 | LA ROCHE SUR FORON | |
| 74-094725 | 74 MAIRIE SALLE DES FETES | | | RUE DES ECOLES | 74309 | WIZIER | OK |
| 74-094759 | 74 MAIRIE SCHONZIER GROUPE SCOLAIRE | | | 1 PLACE DU GENERAL DE GAULLE | 74243 | ST JULIEN EN GENEVOIS | MAIRIE |
| 74-094815 | 74 MAIRIE ST JULIEN EN GENEVOIS | | | AVENUE DU STADE | 74105 | DOUVAINE | OK |
| 74-095424 | 74 MAISON DE L' ENFANCE | 28740023200018 | | 115 ALLEE CLOS DE DIANE | 74281 | CLUSES | LES JARDINS DE DIANE |
| 74-095470 | 74 MAISON DE L' ENFANCE | | | 270 RUE PIERRE BOSSON | 74208 | PASSY | |
| 74-095497 | 74 MAISON DE L' ENFANCE CHEDDE | | | 2 AVENUE DE LA MAVERIA | 74011 | ANNECY LE VIEUX | |
| 74-095573 | 74 MAISON DE LA MAVERIA | | | 5 AVENUE DES LACS | 74031 | CLUSES | |
| 74-095576 | 74 MAISON DE LA MONTAGNE | | | PLACE DE L EGLISE | 74056 | CHAMONIX MONT BLANC | |
| 74-095577 | 74 MAISON DE LA MONTAGNE | | | 214 AVENUE DE LA GARE | 74243 | BONS EN CHABLAIS | |
| 74-095579 | 74 MAISON DE LA MUSIQUE | | | 341 CHEMIN DE GAVARD | 74217 | PRINGY | |
| 74-095603 | 74 MAISON DE LA PETITE ENFANCE | | | 7 RUE DES ECOLES | 74225 | RUVILLY | 57 |
| 74-095671 | 74 MAISON DE LA PETITE ENFANCE | | | 62 RUE DES FRERES | 74095 | CRUSEILLES | |
| 74-096025 | 74 MAISON DE RETRAITE | 28740030700018 | | 121 RUE DU DOCTEUR GOY | 74220 | REIGNER ESERY | OK |
| 74-096092 | 74 MAISON DE RETRAITE | | | RUE DU MOLE | 74220 | REIGNER ESERY | VILLA DU DIRECTEUR |
| 74-096155 | 74 MAISON DE RETRAITE | | | RUE DES LAVANDIERES | 74220 | REIGNER ESERY | LAVERIE |
| 74-096183 | 74 MAISON DE RETRAITE | | | RUE MARRIS VALLIN | 74010 | ANNECY | |
| 74-096221 | 74 MAISON DE RETRAITE | 355D | | RUE DU DOCTEUR GOY | 74220 | REIGNER ESERY | CHAUFFERIE |
| 74-096273 | 74 MAISON DE RETRAITE | | | 8 AVENUE DU DOCTEUR JACQUES ARNAUD | 74031 | CLUSES | |
| 74-096800 | 74 MAISON DEPARTAMENTALE ENFANCE ET FAMILLE | | | 793 RUE DE LA GRANDE FERME | 74217 | PRINGY | |
| 74-096823 | 74 MAISON DEPARTAMENTALE ENFANCE & FAMILLE | 28740023200087 | 8790A | 15 CHEVIN DU BRAY | 74011 | ANNECY LE VIEUX | |
| 74-097321 | 74 MAISON DES ENFANTS | 77853392950019 | | 8 PASSAGE SAINT BERNARD DE MENTHON | 74010 | ANNECY | |
| 74-097323 | 74 MAISON DES ENFANTS | | | RUE DU BEULLET | 74012 | ANNEVASSE | M LE MAIRE |
| 74-097605 | 74 MAISON DES SPORTS | | | AVENUE DE LA PLACE | 74256 | CHAMONIX MONT BLANC | |
| 74-097606 | 74 MAISON DES SPORTS | | | 310 RUE DE PONTIOR | 74031 | CLUSES | OK |
| 74-097892 | 74 MAISON ENFANCE CLUSES | | | 372 ROUTE NATIONALE | 74173 | VEGEVE | CHAUFFERIE |
| 74-098079 | 74 MAISON PASTEURS | | | 2 CHEMIN DE LA FLECHERE | 74281 | THONON LES BAINS | |
| 74-098275 | 74 MAISON RETR SOEUR CONCISE L'ES | 77663537700018 | | 16 AVENUE DU PARVELAN | 74010 | ANNECY | |
| 74-098322 | 74 MAISON RETRAITE DU PARVEL | | | 100 RUE DE L'ESPERANCE | 74250 | ST PIERRE EN FAUCIGNY | M A P A D LES PLANTEES |
| 74-098557 | 74 MAPAD | | | 7 CHEMIN DES ECOLEURS | 74181 | METZ TESSY | |
| 74-098812 | 74 MATERIELLE | | | 311 RUE DU COLLEGE | 74254 | SCIONZIER | 2200 |
| 74-098917 | 74 MATERIELLE CROJET | | | 28120001 AVE DE SENEVULAZ | 74281 | THONON LES BAINS | |
| 74-098924 | 74 MATERIELLE DE COLLONGES | | | 3 PLACE DE CRETE | 74281 | THONON LES BAINS | 28121401 |
| 74-098944 | 74 MATERIELLE DES CHARVILLES | | | 3 029930104 G RUE DE LA FORET | 74225 | RUVILLY | |
| 74-098962 | 74 MATERIELLE DU BOUCHET | | | 112 ROUTE DE TANNINGS | 74233 | VETRAZ MONTHOUX | OK |
| 74-098987 | 74 MATERIELLE ET RESTAURANT | 2174022831000339 | | 34 ROUTE DU PERIMETRE | 74011 | ANNECY LE VIEUX | OK |
| 74-099310 | 74 MDEF | | | 22 CHEMIN DU MARTINET | 74281 | THONON LES BAINS | |
| 74-099311 | 74 MDEF LES LAURIERS | | | 26 ALLEE DES LUTINS | 74173 | VEGEVE | |
| 74-099795 | 74 MEGACCUR PETITE ENFANCE | | | 4 AVENUE D'ABONDANCE | 74119 | EVIAN LES BAINS | |
| 74-099845 | 74 MEGA ACTION SANITAIRE ET SOCIA | | | 50 RUE DU LAC VERT | 74208 | PASSY | |
| 74-099871 | 74 MICRO CRECHE LES ETIERLOUS | | | 39 RUE DU DOCTEUR COQUAND | 74012 | ANNEVASSE | |
| 74-099876 | 74 M83 CRECHE | | | 8 B RUE DE SOUS CASSAN | 74012 | ANNEVASSE | |
| 74-100601 | 74 M83 CRECHE DE ROMAGNY | | | 401 RUE LOUIS PASTEUR | 74213 | POISY | |
| 74-100612 | 74 MULTI ACCUEIL DE BRASSILLY | 21740213000058 | | 11 CHEMIN DE LA MONTAGNE | 74026 | LA BALVE DE SALINGY | |
| 74-100614 | 74 MULTI ACCUEIL LES PEITTS CHAMOIS | | | BONS | 74243 | BONS EN CHABLAIS | |
| 74-101334 | 74 NOUVELLE ECOLE PRIMAIRE | | | XXX | 74127 | FETERNES | OK |
| 74-101361 | 74 NOUVELLE MAIRIE | | | 253 RTE LA COLLINE | 74053 | CERVENIS | |
| 74-101513 | 74 ODELLA | | | 8 CHEVIN DE BEAUJEU | 74011 | ANNECY LE VIEUX | |
| 74-101539 | 74 OEUVRE DES VILLAGES D'ENFANTS | 77564728200268 | 9710B | 9 RUE DU CAPITAINE BAUD | 74011 | ANNECY LE VIEUX | |
| 74-101540 | 74 OEUVRE DES VILLAGES D'ENFANTS | 77564728200203 | 9710B | 73 RUE DU GREU DU MICH | 74120 | VEGEVE | |
| 74-101762 | 74 OSEC DEVI QUARTIER/CHEMIN DES ECOLES | 776 591 117 00010 | 9491Z | 1 RUE DU BELVEDERE | 74225 | RUVILLY | |
| 74-101776 | 74 OSEC ECOLE JEANNE D'ARC | | | 1 RUE DU BELVEDERE | 74225 | RUVILLY | |
| 74-101778 | 74 OSEC ECOLE JEANNE D'ARC | 77666069700020 | | 1 CHEMIN SANTE ANNE | 74943 | ANNECY LE VIEUX | |
| 74-101789 | 74 OSEC ECOLE PRIVEE MIXTE SANTE ANNE | 334 428 729 00019 | 5520Z | 55 ROUTE DE BOSSEY | 74032 | COLLONGES SOUS SALEVE | ENSEMBLE SCOLAIRE ST VINCENT |
| 74-102025 | 74 OSEC ST VINCENT | | | 8 B AVENUE DE CRAN | 74010 | ARCY | |
| 74-102160 | 74 OPPELLA THAINTY | | 9720B | 30 CHEVIN DE FROID LIEU | 74281 | THONON LES BAINS | |
| 74-102271 | 74 OVE - ITEX CLOS POISAT | 77564728200349 | 9710B | AVENUE DE LA FONTAINE COUVETERE | 74281 | THONON LES BAINS | |
| 74-102272 | 74 OVE - ITEX LES CYGNES | 77564728200349 | 9710B | BOULEVARD DU CANAL | 74281 | THONON LES BAINS | |
| 74-102372 | 74 PALAIS DE JUSTICE | | | 199 RUE CHARLES FEIGE | 74173 | VEGEVE | |
| 74-102762 | 74 PARTEMARE | | | RUE DU MARCELLY | 74031 | CLUSES | LES ESSERTS |
| 74-102704 | 74 PARVIS ESSERTS THERRY BO | | | AVENUE DES GRANDES PLATIERES | 74208 | PASSY | FOYER DES PERSONNES AGEES |
| 74-102712 | 74 PASSY FLORE | | | CHEMIN DE BOREAU | 74217 | PRINGY | |
| 74-103357 | 74 PHOVAS | | | 81 AVENUE D'EVIAN | 74281 | THONON LES BAINS | |
| 74-104310 | 74 POLE MEDICO - SOCIAL DE THONON | | | 159 GRANDE RUE | 74220 | REIGNER ESERY | |
| 74-104311 | 74 POLE MEDICO SOCIAL | | | 26 AVENUE DES SOURCES | 74119 | EVIAN LES BAINS | |
| 74-104312 | 74 POLE MEDICO SOCIAL | | | 175 RUE DE LA MAIRIE | 74169 | MARNAZ | |
| 74-104525 | 74 POLICE MUNICIPALE | | | 12 AVENUE DES HARVONES | 74093 | CRAN GEVRIER | |
| 74-104542 | 74 POLICE NATIONALE | | | 24 RUE JEAN VERMOZ | 74011 | ANNECY LE VIEUX | |
| 74-104745 | 74 POSTE DE POLICE | | | RUE DE LA PREFECTURE | 74010 | ANNECY | |
| 74-104769 | 74 PREFECTURE DE LA HAUTE SAVOIE | | | 21 GRANDE RUE D'ALERY | 74093 | CRAN GEVRIER | 30215 00215G |
| 74-105346 | 74 PRIMAIRE A | | | 21 AVENUE DU THOU | 74010 | ANNECY | LES BERGES DU THOU BATIVMENT C |
| 74-105519 | 74 PROTECTION JUDL PETITE ENFANCE | 17740131200518 | | 1 ALLEE DES SAULES | 74010 | ANNECY | JEUNESSE DE HAUTE SAVOIE |
| 74-105528 | 74 PROTECTION JUDICIAIRE DE LA | 17740131200518 | | RTE DE PRINGY | 74217 | PRINGY | CONSEIL GENERAL |
| 74-105763 | 74 RDA | | | 59 CHEMIN DE SAINT GEORGES | 74165 | MONNETIER MORNEK | |
| 74-106218 | 74 RES LEIRENS FOND ARVEE S | | | ROUTE DE QUINTAL | 74289 | SEVOD | |
| 74-106509 | 74 RESIDENCE LE GRAND CHENE | 33830048300011 | 9710A | RUE DU SOPHORA | 74225 | RUVILLY | OK |
| 74-106542 | 74 RESIDENCE LES COQUELICOTS | | | BOULEVARD BEL AIR | 74281 | THONON LES BAINS | OK |
| 74-106552 | 74 RESIDENCE PERSONNES AGEES | | | RUE DE LA PLANTAZ | 74269 | SEVOD | LUMIERE DU LAC |
| 74-106655 | 74 RESIDENCE RETRAITE LE PRE FORNET | | | RUE DU VIEUX VILLAGE | 74109 | DUIGNY | |
| 74-106822 | 74 RESTAURANT GARDERIE | | | RUE D'EN BAS | 74255 | ALLINGES | |
| 74-106904 | 74 RESTAURANT SALLE POLYVALENTE | | | RUE DE L'AVENIR | 74243 | BONS EN CHABLAIS | |
| 74-107070 | 74 RESTAURANT SCOLAIRE | | | RUE MARRIS PICON | 74233 | ST FELIX | COMMUNE DE ST FELIX |
| 74-107182 | 74 RESTAURANT SCOLAIRE | | | | | | |

Annexe de l'arrêté fixant la liste des clients non domestiques assurant des missions d'intérêt général susceptibles de bénéficier d'une fourniture de dernier recours de gaz naturel

Liste des clients MIG - département de la Haute-Savoie - nov. 2014

| | | | | | | | | |
|-----------|----|---|----------------|-------|------------------------------|-------|-----------------------|-------------------------|
| 74-107265 | 74 | RESTAURANT SCOLAIRE | | | RUE DU JURA | 74233 | AVBILLY | A CÔTE POSTE SCOLAIRE |
| 74-107321 | 74 | RESTAURANT SCOLAIRE DES BOSSONS | | | 768 CHEMIN NAPOLEON | 72256 | CHAMONX MONT BLANC | MAIRIE DE CHAMONX |
| 74-107324 | 74 | RESTAURANT SCOLAIRE DU BOIS DES CHERES | | | AVENUE LUCIEN RAINDARD | 74224 | LA ROCHE SUR FORON | LE BOIS DES CHERES |
| 74-107351 | 74 | RESTAURANT SCOLAIRE LA SALLE | 78503587501950 | | 7 CHEMIN DU BRAY | 74911 | ANNÉCY LE VIEUX | |
| 74-107352 | 74 | RESTAURANT SCOLAIRE LA SALLE | 30917338300012 | | 190 CHEMIN DE GRAFENBERG | 74217 | PRINGY | |
| 74-107440 | 74 | RESTO DU COEUR | | | 1 ROUTE DE CHOISY | 74225 | LA BALME DE SELINGSY | |
| 74-107448 | 74 | RESTO DU COEUR | 39761829500036 | | 9 RUE DE RUVILLY | 74010 | ANNÉCY | |
| 74-107632 | 74 | S. D. L. S. | 28741020300015 | | RUE DES ECOLES | 74312 | YONGY | |
| 74-114711 | 74 | SAUVEGARDE ENFANCE ADOLESCENCE SAVOIES | | | 4 BOULEVARD GEORGES ANDRIER | 74281 | THONON LES BAINS | |
| 74-114902 | 74 | SCHONDER | 21740284300019 | 8411Z | 19 RUE DES ACACIAS | 74284 | SCHONDER | |
| 74-115095 | 74 | SDS | | | 570 AVENUE CHARLES DE GAULLE | 74224 | LA ROCHE SUR FORON | |
| 74-115132 | 74 | SDS | 28741020300015 | | CHEMIN DE L'ALULIEU | 74263 | SCIEZ | CHEF LIEU |
| 74-115573 | 74 | SDS 74 | 28741020300015 | | RUE DE LA TUILERIE | 74112 | EPAGNY | |
| 74-115674 | 74 | SDS 74 | | | 11 RUE DU VIEUX MOULIN | 74182 | WEYTHET | MONSIEUR JAUVEL J-PAUL |
| 74-115675 | 74 | SDS 74 | | | ZI CHAMPS DE LA PIERRE | 74002 | ALBY SUR CHERAIN | |
| 74-115676 | 74 | SDS 74 | | | 6 RUE DU NANT | 74182 | WEYTHET | |
| 74-115677 | 74 | SDS 74 | 28741020300015 | | 6 RUE DE LA LIBERATION | 74281 | THONON LES BAINS | THONON MONTÉE 2 |
| 74-115678 | 74 | SDS 74 | 28741020300015 | | 5 RUE DE LA LIBERATION | 74281 | THONON LES BAINS | THONON MONTÉE 2 |
| 74-115679 | 74 | SDS 74 - CASERNE DE PASSY | | | AVENUE JOSEPH THORET | 74203 | PASSY | OK |
| 74-115978 | 74 | SDS ARACHE | | | 2100 ROUTE DE LA BARUETTE | 74914 | ARACHES LA FRASSE | CASERNE DES POMPIERS |
| 74-116357 | 74 | SDS WEYTHET ATELIER | | | 5 RUE DU NANT | 74182 | WEYTHET | OK |
| 74-116504 | 74 | SECOURS CATHOLIQUE | | | 58 AVENUE DE LA REPUBLIQUE | 74033 | CRAN GEVRIER | VILLA ST BENOIT II 6177 |
| 74-116512 | 74 | SECOURS CATHOLIQUE | 77566656500254 | | 2 B RUE DU GENERAL FERRIE | 74910 | ANNÉCY | |
| 74-116554 | 74 | SECOURS CATHOLIQUE | 77566656500254 | | 2 B RUE DU GENERAL FERRIE | 74910 | ANNÉCY | |
| 74-116705 | 74 | SECURITE SOCIALE BUREAU PAYEUR | | | 27 RUE DU PARC | 74012 | ANNEVASSE | |
| 74-117878 | 74 | SGAP | | | 25 RUE DU JOURDIL | 74093 | CRAN GEVRIER | |
| 74-117893 | 74 | SILA | | | 5 RUE DES TERRASSES | 74093 | CRAN GEVRIER | |
| 74-117977 | 74 | SILA BAT ADMINSTRATIF CR | | | 10 RUE DES TERRASSES | 74093 | CRAN GEVRIER | |
| 74-118527 | 74 | SOUS PREFECTURE | | | 21 RUE VALLON | 74281 | THONON LES BAINS | |
| 74-118744 | 74 | SOUS PREFECTURE DE ST JULIEN EN GENEVOIS | 17740001700014 | | 4 AVENUE DE GENEVE | 74243 | ST JULIEN EN GENEVOIS | OK |
| 74-120528 | 74 | SUBDIVISION DDE | | | 32 RUE DE VALEURY | 74912 | ANNEVASSE | OK |
| 74-121404 | 74 | THONON LES BAINS EPDA | | | 21 B AVENUE DES ALLONGES | 74281 | THONON LES BAINS | OK |
| 74-121406 | 74 | THYEZ | 21749278300013 | 8411Z | 309 ROUTE DE LA MARIÈRE | 74278 | THYEZ | |
| 74-122017 | 74 | TRIBUNAL DE GRANDE INSTANCE D'ANNÉCY | 17730111600093 | | RUE SOWWELLER | 74910 | ANNÉCY | |
| 74-122824 | 74 | URSAF | 77659160000226 | | RUE HONORE DE BALZAC | 74263 | SEYNOD | |
| 74-123336 | 74 | VEYRIER-DU-LAC | 21740299900015 | 8411Z | PLACE CHARLES MERIEUX | 74239 | VEYRIER-DU-LAC | |
| 74-123831 | 74 | VILLE LA REINS AOFB | | | ROUTE DU SALEVE | 74165 | VONNETIER MORNEX | |
| 74-123835 | 74 | VILLE D'EVIAN | | | 31 AVENUE DE GAVOT | 74119 | EVIAN LES BAINS | OK |
| 74-123836 | 74 | VILLE D'ANNEVASSE | | 8411Z | 8 Avenue Florissant | 74100 | ANNEVASSE | 0 |
| 74-123836 | 74 | VILLE D'ANNEVASSE | | 8411Z | 3 Avenue Florissant | 74100 | ANNEVASSE | 0 |
| 74-124107 | 74 | VILLE DE CONTAMINE-SUR-ARVE | 21740097600013 | 8411Z | IMPASSE DES CROSES | 74087 | CONTAMINE-SUR-ARVE | |
| 74-124108 | 74 | VILLE DE CONTAMINE-SUR-ARVE | 21740097600013 | 8411Z | DOVAINE DE VILLY | 74087 | CONTAMINE-SUR-ARVE | |
| 74-124272 | 74 | VILLE DE LA ROCHE CASERNE GUILLEMIN LOCAUX SERVICES ET TE | | | 523 AVENUE CHARLES DE GAULLE | 74224 | LA ROCHE SUR FORON | GEH-DARVERIE |

Annexe de l'arrêté fixant la liste des clients non domestiques assurant des missions d'intérêt général susceptibles de bénéficier d'une fourniture de dernier recours de gaz naturel

Liste des clients MIG - département de la Haute-Savoie - nov. 2014

| | | | | | | |
|----|---|-------|-------------------------------|-------|------------|---------------|
| 74 | ECOLE PRIVAT DE THUET | 5520Z | 1919 route DE BOUVERAT | 74042 | BONNEVILLE | 035000035001 |
| 74 | ECOLE MAT. MARIA SALRY | 5520Z | 174 Quai DU PARQUET | 74042 | BONNEVILLE | 035001810001 |
| 74 | HOTEL DE VILLE | 5411Z | Place EMILE FAYRE | 74042 | BONNEVILLE | 035002550001 |
| 74 | ECOLE PRIVAT DU BOUCHET | 5520Z | 98 rue DU COUÏTE VERT | 74042 | BONNEVILLE | 035003330001 |
| 74 | LA CROIX ROUGE | 5520Z | 253 Av. GULLAUME FICHET | 74042 | BONNEVILLE | 035003535001 |
| 74 | ECOLE DES CHAUVPEYS | 5520Z | Av. GULLAUME FICHET | 74042 | BONNEVILLE | 035005545001 |
| 74 | ECOLE DE DESSY | 5520Z | Avenue DES HERONDELLES | 74042 | BONNEVILLE | 035005557001 |
| 74 | ECOLE MATER. B. JOLIVET | 5520Z | 469 rue D'ANDEY | 74042 | BONNEVILLE | 035007000001 |
| 74 | ECOLE MATER. DES ILES | 5520Z | 125 rue ANTOINE DE ST EXUPERY | 74042 | BONNEVILLE | 03500775001 |
| 74 | ECOLE PRIVAT DES ILES | 5520Z | 231 rue ANTOINE DE ST EXUPERY | 74042 | BONNEVILLE | 03500765001 |
| 74 | ECOLE MATER. BOIS JOLIVET | 5520Z | rue D'ANDEY | 74042 | BONNEVILLE | 035009300001 |
| 74 | CENTRE MEDICO SCOLAIRE | 5521Z | 333 Av. DE STAUFFEN | 74042 | BONNEVILLE | 035009500002 |
| 74 | Communauté de Communes Faucigny-Géires/MAISON DE L'ENFANT | 5531A | 303 Av. DE STAUFFEN | 74042 | BONNEVILLE | 035009500012 |
| 74 | ESAT DU FAUCIGNY | 5810C | 144 rue DU LAC | 74042 | BONNEVILLE | 035001870002 |
| 74 | ECOLE DE PONTCHY | 5520Z | 515 Av. DE PONTCHY | 74042 | BONNEVILLE | 035001910002 |
| 74 | S.N.C.F./STATION REPETEUR | 4310Z | 263 Av. DE LA GARE | 74042 | BONNEVILLE | 035003570001 |
| 74 | ESPE-ANTENNE BONNEVILLE | 5542Z | 75 Av. PIERRE MENDES France | 74042 | BONNEVILLE | 035002010001 |
| 74 | LYCEE GULLAUME FICHET | 5531Z | rue SAINTE CATHERINE | 74042 | BONNEVILLE | 035003401001 |
| 74 | CREMATORIUM | 5503Z | 562 Av. DE LA ROCHE PARIALE | 74042 | BONNEVILLE | 035003910101 |
| 74 | C.E.S | 5531Z | 431 Av. DU COTEAU | 74042 | BONNEVILLE | 035003837001 |
| 74 | POMPIERS | 5425Z | 321 Bd DES ALLOBROGES | 74042 | BONNEVILLE | 035005150102 |
| 74 | C.E.S | 5531Z | 431 Av. DU COTEAU | 74042 | BONNEVILLE | 035005855001 |
| 74 | C.E.S | 5531Z | 431 Av. DU COTEAU | 74042 | BONNEVILLE | 035005855001 |
| 74 | CASERNE POMPIERS | 5425Z | Av. DE LA ROCHE PARIALE | 74042 | BONNEVILLE | 035005910002 |
| 74 | Communauté de Communes Faucigny-Géires/MAISON DE L'ENFANT | 5531A | Av. DE STAUFFEN | 74042 | BONNEVILLE | 035005855001 |
| 74 | CENTRE SECOURS SALLANCHES | 5425Z | route DU FAYET | 74256 | SALLANCHES | 031000265001 |
| 74 | ECOLE PRIVAT JULES FERRY | 5520Z | 112 rue JULES FERRY | 74256 | SALLANCHES | 031002080003 |
| 74 | NOUVEAU GROUPE SCOL. ST.MARTIN | 5520Z | 131 route DE SAINT MARTIN | 74256 | SALLANCHES | 0310038510001 |
| 74 | ECOLE LE BOCCARD | 5520Z | 123 rue DOMINIQUE CANCELLIERI | 74256 | SALLANCHES | 0310038510001 |
| 74 | CHAUFFERIE COLLEGE | 5531Z | 283 route DU VERNEY | 74256 | SALLANCHES | 0310038510001 |
| 74 | LYCEE ST JOSEPH BAT A | 5531Z | 459 Ancienne route IMPERIALE | 74256 | SALLANCHES | 0310038510001 |
| 74 | CAMPUS CTMB | 5532Z | 390 rue DU COLONNEY | 74256 | SALLANCHES | 0310038510001 |
| 74 | HOPITAUX DU MONT BLANC | 5510Z | 350 rue DE L'HOPITAL | 74256 | SALLANCHES | 0310038510001 |
| 74 | CAT LE MONT JOLY | 5520Z | 540 rue DE SAVOIE | 74256 | SALLANCHES | 0310038510001 |
| 74 | ECOLE PRIVAT DE VOURLoux | 5520Z | 540 rue DE SAVOIE | 74256 | SALLANCHES | 0310038510001 |
| 74 | FOYER DU MONT BLANC | 5531Z | 531 rue CHARLES VIARD | 74256 | SALLANCHES | 0310038510001 |
| 74 | CENTRE TECHNIQUE MUNICIPAL | 5411Z | 553 route DU FAYET | 74256 | SALLANCHES | 0310038510001 |
| 74 | Mairie | 5411Z | Quai de l'HOTEL DE VILLE | 74256 | SALLANCHES | 0310038510001 |
| 74 | MFR LE BELVEDERE | 5532Z | 148 route DE DORAN | 74256 | SALLANCHES | 0310038510001 |
| 74 | CENTRE NOTRE DAME DE PHLERVE | 5710C | 259 rue DE SAVOIE | 74256 | SALLANCHES | 0310038510001 |
| 74 | S.I.S T AMB | 5622C | 780 Av. ANDRE LASQUIN | 74256 | SALLANCHES | 0310038510001 |
| 74 | CENTRE MEDIKO PSYCHOLOGIQUE | 5720A | rue DOMINIQUE CANCELLIERI | 74256 | SALLANCHES | 0310038510001 |
| 74 | MAISON DE QUARTIER | 5531A | rue DOMINIQUE CANCELLIERI | 74256 | SALLANCHES | 0310038510001 |
| 74 | ECOLE MATERIELLE JULES FERRY | 5520Z | 211 rue DES ALLOBROGES | 74256 | SALLANCHES | 0310038510001 |
| 74 | COLLEGE DU VERNEY | 5531Z | 283 route DU VERNEY | 74256 | SALLANCHES | 0310038510001 |
| 74 | COLLEGE DU VERNEY | 5531Z | 283 route DU VERNEY | 74256 | SALLANCHES | 0310038510001 |
| 74 | ECOLE COLLEGE ST JOSEPH | 5520Z | 147 rue SAINT JOSEPH | 74256 | SALLANCHES | 0310038510001 |
| 74 | LYCEE ST JOSEPH BAT E | 5531Z | 459 Ancienne route IMPERIALE | 74256 | SALLANCHES | 0310038510001 |
| 74 | CAMPUS JULES FERRY | 5622A | rue DES TROIS LACS | 74256 | SALLANCHES | 0310038510001 |
| 74 | MFR LE BELVEDERE | 5532Z | 148 route DE DORAN | 74256 | SALLANCHES | 0310038510001 |
| 74 | GENDARMERIE NATIONALE | 5424Z | 205 rue DU CAPITAINE BULLE | 74256 | SALLANCHES | 0310038510001 |
| 74 | MAISON FAMILIALE - CFA | 5532Z | 249 Av. ANDRE LASQUIN | 74256 | SALLANCHES | 0310038510001 |
| 74 | ASSOCIATION CHAMPONNIET | 5790A | 1260 Av. ANDRE LASQUIN | 74256 | SALLANCHES | 0310038510001 |
| 74 | MAISON DE LA PETITE ENFANCE | 5531A | Av. DE SAINT MARTIN | 74256 | SALLANCHES | 0310038510001 |
| 74 | HOPITAUX DU MONT BLANC | 5510Z | 350 rue DE L'HOPITAL | 74256 | SALLANCHES | 0310038510001 |
| 74 | GARDERIE PERISCOLAIRE | 5531A | 138 route DE SAINT MARTIN | 74256 | SALLANCHES | 0310038510001 |
| 74 | AFPEI DU PAYS DU MONT BLANC/FOYER | 5720A | 350 rue DE VOURLoux | 74256 | SALLANCHES | 0310038510001 |
| 74 | CENTRE DES IMPOTS/SALLANCHES | 5411Z | 1259 route DU ROSAY | 74256 | SALLANCHES | 0310038510001 |
| 74 | SIASS | 5700Z | 249 CHEMIN DU BOIS NOIR | 74256 | SALLANCHES | 0310038510001 |
| 74 | COLLEGE DU VERNEY/CUISINE | 5531Z | 283 route DU VERNEY | 74256 | SALLANCHES | 0310038510001 |
| 74 | COLLEGE DU VERNEY/SALLE DE CLASSE | 5531Z | 283 route DU VERNEY | 74256 | SALLANCHES | 0310038510001 |



PREFECTURE HAUTE- SAVOIE

Arrêté n °2015015-0023

signé par
Voir le signataire dans le document

le 15 Janvier 2015

**74_UT DIRECCTE direction régionale des entreprises, de la concurrence, de la
consommation, du travail et de l'emploi - unité territoriale
Mutations économiques**

Arrêté portant retrait de l'agrément d'un
organisme de services à la personne ROGUET
LOUIZA



**DIRECCTE de la région Rhône-Alpes
unité territoriale de la Haute-Savoie
arrêté portant retrait de l'agrément d'un organisme de services à la personne
N°N/090610/F/074/S/052 Retiré**

Le préfet de la Haute-Savoie

Vu le code du travail, notamment ses articles L. 7232-1, R. 7232-1 à R. 7232-13, D. 7231-1, D.7231-2 et D.7233-1

Vu la lettre recommandée avec accusé de réception de mise en demeure adressée le 18 juillet 2014 par laquelle l'organisme a été informé des manquements aux dispositions de l'article R.7232-13 du code du travail

Vu l'absence de réponse de l'organisme à la lettre du 18 juillet 2014

Considérant qu'il est établi que l'organisme n'a pas respecté ses obligations de saisies statistiques depuis le mois de novembre 2012

Considérant que l'organisme ROGUET Louiza a cessé de remplir les conditions et de respecter les obligations mentionnées à l'article R.7232-13 du code du travail.

Décide :

Article 1 L'agrément accordé le 9 juin 2010 à ROGUET Louiza, est retiré à compter du 15 janvier 2015

Article 2 En application de l'article R. 7232-16 du code du travail, l'organisme ROGUET Louiza en informe sans délai l'ensemble des bénéficiaires de ses prestations par lettre individuelle. A défaut de l'accomplissement de cette obligation, et après mise en demeure restée sans effet, le préfet de la Haute-Savoie publiera aux frais de l'organisme ROGUET Louiza sa décision dans deux journaux locaux (ou dans un journal local et un journal à diffusion nationale lorsque les activités en cause sont exercées sur le territoire d'au moins deux régions).

Article 3 Le présent arrêté peut, dans les deux mois à compter de sa notification, faire l'objet d'un recours gracieux auprès de la DIRECCTE - unité territoriale de la Haute-Savoie ou d'un recours hiérarchique adressé au ministre de l'économie, de l'industrie et du numérique - direction générale des entreprises - Mission des services à la personne, 6 rue Louise Weiss, 75703 Paris cedex 13. Il peut également faire l'objet d'un recours contentieux dans un délai de deux mois à compter de sa notification en saisissant le tribunal administratif de Grenoble 2 place Verdun 38000 GRENOBLE. En cas de rejet du recours gracieux ou hiérarchique ou en l'absence de réponse à ce recours (rejet implicite), un recours contentieux devant le tribunal administratif peut également être formé contre la décision initiale dans un délai de deux mois à compter de ce rejet.

Article 4 Le directeur de l'unité territoriale de la Haute-Savoie est chargé de l'exécution du présent arrêté qui sera publié au recueil des actes administratifs de la préfecture de la Haute-Savoie et en informe le président du conseil général de la Haute-Savoie, l'organisme chargé du recouvrement des cotisations de sécurité sociale et la Mission Services à la Personne (MISAP) de la Direction Générale des Entreprises (DGE).

Fait à Cran-Gevrier, le 15 janvier 2015

Pour le Préfet et par délégation,
Pour le Directeur Régional Adjoint,
L'Attachée Principale d'Administration d'Etat,
Directrice Adjointe,

Chrystèle MARTINEZ



PREFECTURE HAUTE- SAVOIE

Autre n °2015012-0014

**signé par
Voir le signataire dans le document**

le 12 Janvier 2015

**74_UT DIRECCTE direction régionale des entreprises, de la concurrence, de la
consommation, du travail et de l'emploi - unité territoriale
Mutations économiques**

Récépissé de modification de déclaration d'un
organisme de services à la personne RENAUD
THIERRY

Affaire suivie par Nathalie
CARÊME
Téléphone : 04 50 88 28 47
Télécopie : 04 50 88 29 02

DIRECCTE Rhône-Alpes
unité territoriale de la Haute-Savoie

**Récépissé de modification de déclaration
d'un organisme de services à la personne
enregistré sous le N° SAP803084474
N° SIRET : 80308447400011**

**et formulée conformément à l'article L. 7232-1-1 du
code du travail**

Vu le code du travail et notamment les articles L.7231-1 à L.7233-2, R.7232-18 à R.7232-24, D.7231-1 et D.7233-1 à D.7233-5,

Le préfet de la Haute-Savoie

Constate

Qu'une déclaration d'activités de services à la personne a été déposée auprès de la DIRECCTE - unité territoriale de la Haute-Savoie le 12 janvier 2015 par Monsieur Thierry Renaud en qualité de chef entreprise, pour l'organisme Renaud Thierry dont le siège social est situé 157 rue des mugets 74460 MARNAZ et enregistré sous le N° SAP803084474 pour les activités suivantes :

- Petits travaux de jardinage
- Travaux de petit bricolage

Ces activités sont effectuées en qualité de prestataire.

Toute modification concernant les activités exercées devra faire l'objet d'une déclaration modificative préalable.

Sous réserve d'être exercées à titre exclusif (ou sous réserve d'une comptabilité séparée pour les personnes morales dispensées de cette condition), ces activités ouvrent droit au bénéfice des dispositions des articles L. 7233-2 du code du travail et L. 241-10 du code de la sécurité sociale dans les conditions prévues par ces articles.

Les effets de la déclaration courent à compter du jour de la demande de déclaration, conformément à l'article R.7232-20 du code du travail.

Toutefois, en application des articles L.7232-1 et R.7232-1 à R.7232-17, les activités nécessitant un agrément (l de l'article D.7231-1 du code du travail) n'ouvrent droit à ces dispositions que si la structure a préalablement obtenu l'agrément ou le renouvellement de cet agrément.

Sous cette réserve, le présent récépissé n'est pas limité dans le temps.

L'enregistrement de la déclaration peut être retiré dans les conditions fixées aux articles R.7232-22 à R.7232-24 du code du travail.

Le présent récépissé sera publié au recueil des actes administratifs de la préfecture.

Fait à Cran-Gevrier, le 12 janvier 2015

Pour le Préfet et par délégation,
Pour le Directeur Régional Adjoint,
L'Attachée Principale d'Administration d'Etat,
Directrice Adjointe,

Chrystèle MARTINEZ



PREFECTURE HAUTE- SAVOIE

Autre n °2015013-0024

**signé par
voir le signataire dans le document**

le 13 Janvier 2015

**74_UT DIRECCTE direction régionale des entreprises, de la concurrence, de la
consommation, du travail et de l'emploi - unité territoriale
Mutations économiques**

Récépissé de déclaration d'un organisme de
services à la personne MANSART
DOMITILLE

Affaire suivie par Nathalie
CARÈME
Téléphone : 04 50 88 28 47
Télécopie : 04 50 88 29 02

DIRECCTE Rhône-Alpes
unité territoriale de la Haute-Savoie

Récépissé de déclaration
d'un organisme de services à la personne
enregistré sous le N° SAP808241541
N° SIRET : 80824154100016

et formulée conformément à l'article L. 7232-1-1 du
code du travail

Vu le code du travail et notamment les articles L.7231-1 à L.7233-2, R.7232-18 à R.7232-24, D.7231-1 et D.7233-1 à D.7233-5,

Le préfet de la Haute-Savoie

Constate

Qu'une déclaration d'activités de services à la personne a été déposée auprès de la DIRECCTE - unité territoriale de la Haute-Savoie le 7 janvier 2015 par Madame Domitille MANSART en qualité de chef d'entreprise, pour l'organisme MANSART Domitille dont le siège social est situé 63 allée des érables 74310 LES HOUCHES et enregistré sous le N° SAP808241541 pour les activités suivantes :

- Accomp./déplacement enfants +3 ans
- Entretien de la maison et travaux ménagers
- Garde enfant +3 ans à domicile
- Livraison de courses à domicile
- Petits travaux de jardinage

Ces activités sont effectuées en qualité de prestataire.

Toute modification concernant les activités exercées devra faire l'objet d'une déclaration modificative préalable.

Sous réserve d'être exercées à titre exclusif (ou sous réserve d'une comptabilité séparée pour les personnes morales dispensées de cette condition), ces activités ouvrent droit au bénéfice des dispositions des articles L. 7233-2 du code du travail et L. 241-10 du code de la sécurité sociale dans les conditions prévues par ces articles.

Les effets de la déclaration courent à compter du jour de la demande de déclaration, conformément à l'article R.7232-20 du code du travail.

Toutefois, en application des articles L.7232-1 et R.7232-1 à R.7232-17, les activités nécessitant un agrément (l de l'article D.7231-1 du code du travail) n'ouvrent droit à ces dispositions que si la structure a préalablement obtenu l'agrément ou le renouvellement de cet agrément.

Sous cette réserve, le présent récépissé n'est pas limité dans le temps.

L'enregistrement de la déclaration peut être retiré dans les conditions fixées aux articles R.7232-22 à R.7232-24 du code du travail.

Le présent récépissé sera publié au recueil des actes administratifs de la préfecture.

Fait à Cran-Gevrier, le 13 janvier 2015

Pour le Préfet et par délégation,
Pour le Directeur Régional Adjoint,
L'Attachée Principale d'Administration d'Etat,
Directrice Adjointe,

Christèle MARTINEZ



PREFECTURE HAUTE- SAVOIE

Autre n ° 2015013-0025

**signé par
voir le signataire dans le document**

le 13 Janvier 2015

**74_UT DIRECCTE direction régionale des entreprises, de la concurrence, de la
consommation, du travail et de l'emploi - unité territoriale
Mutations économiques**

Récépissé de retrait d'enregistrement de
déclaration d'un organisme de services à la
personne HOME- LANGUAGE

Affaire suivie par Nathalie
CARÈME
Téléphone : 04 50 88 28 47
Télécopie : 04 50 88 29 02

DIRECCTE Rhône-Alpes
unité territoriale de la Haute-Savoie

**Récépissé de retrait d'enregistrement de déclaration
d'un organisme de services à la personne
enregistré sous le N° SAP518698683
(Article L. 7232-1-1 du code du travail)**

Le préfet de la Haute-Savoie

Vu le code du travail et notamment les articles L.7231-1 à L.7233-2, R.7232-18 à R.7232-24, D.7231-1 et D.7233-1 à D.7233-5,
Vu le récépissé de déclaration de l'organisme HOME-LANGUAGE en date du 13 septembre 2014 enregistré auprès de la DIRECCTE -
unité territoriale de la Haute-Savoie sous le N°SAP518698683 Retiré pour effectuer les activités suivantes :

- Cours particuliers à domicile
- Soutien scolaire à domicile

Vu les lettres recommandées avec accusé de réception de mise en demeure adressées le 15 septembre 2014 et le 13 octobre 2014 par
lesquelles l'organisme a été informé des manquements aux dispositions de l'article D.7231-1 du code du travail

Vu l'absence de réponse de l'organisme à ces mêmes lettres et l'absence de mise en conformité

Constata que l'organisme n'a pas respecté ses obligations d'activité exclusive

Constata que l'organisme n'a pas respecté ses obligations d'activités exercées au profit du particulier à son domicile

En conséquence, en application de l'article D.7231-1 du code du travail, décide de retirer le récépissé d'enregistrement de la déclaration de
l'organisme HOME-LANGUAGE en date du 13 septembre 2014 à compter du 13 janvier 2015.

Ce retrait entraîne la perte des avantages fiscaux et des exonérations de charges sociales. L'organisme en informe sans délai les
bénéficiaires de ces prestations par lettre individuelle et justifie de l'accomplissement de cette obligation.

A défaut, et après mise en demeure restée sans effet, la décision de retrait sera publiée, aux frais de l'organisme, dans deux journaux locaux,
ou dans un journal local et un journal à diffusion nationale lorsque les activités concernées de services à la personne sont exercées sur le
territoire d'au moins deux régions.

L'organisme ne peut faire une nouvelle déclaration qu'après un délai d'un an à compter de la date de la notification de la présente décision.

Le présent récépissé sera publié au recueil des actes administratifs de la préfecture.

La décision de retrait peut, dans les deux mois à compter de sa notification, faire l'objet d'un recours gracieux auprès de la DIRECCTE - unité
territoriale de la Haute-Savoie ou d'un recours hiérarchique adressé au ministre de l'économie, de l'industrie et du numérique - direction
générale des entreprises - Mission des services à la personne, 6 rue Louise Weiss, 75703 Paris cedex 13.

Il peut également faire l'objet d'un recours contentieux dans un délai de deux mois à compter de sa notification en saisissant le tribunal
administratif de Tribunal Administratif de Grenoble 2 place Verdun 38000 GRENOBLE.

En cas de rejet du recours gracieux ou hiérarchique ou en l'absence de réponse à ce recours (rejet implicite), un recours contentieux devant
le tribunal administratif peut également être formé contre la décision initiale dans un délai de deux mois à compter de ce rejet.

Fait à Cran-Gevrier, le 13 janvier 2015

Pour le Préfet et par délégation,
Pour le Directeur Régional Adjoint,
L'Attachée Principale d'Administration d'Etat,
Directrice Adjointe,

Chryssèle MARTINEZ



PREFECTURE HAUTE- SAVOIE

Autre n °2015013-0026

**signé par
voir le signataire dans le document**

le 13 Janvier 2015

**74_UT DIRECCTE direction régionale des entreprises, de la concurrence, de la
consommation, du travail et de l'emploi - unité territoriale
Mutations économiques**

Récépissé de retrait d'enregistrement de
déclaration d'un organisme de services à la
personne HENDAOUI KARIM

Affaire suivie par Nathalie
CARÈME
Téléphone : 04 50 88 28 47
Télécopie : 04 50 88 29 02

DIRECCTE Rhône-Alpes
unité territoriale de la Haute-Savoie

**Récépissé de retrait d'enregistrement de déclaration
d'un organisme de services à la personne
enregistré sous le N° SAP510593049
(Article L. 7232-1-1 du code du travail)**

Le préfet de la Haute-Savoie

Vu le code du travail et notamment les articles L.7231-1 à L.7233-2, R.7232-18 à R.7232-24, D.7231-1 et D.7233-1 à D.7233-6,
Vu le récépissé de déclaration de l'organisme Hendaoui Karim en date du 12 septembre 2013 enregistré auprès de la DIRECCTE - unité
territoriale de la Haute-Savoie sous le N°SAP510593049 Retiré pour effectuer les activités suivantes :

- Assistance administrative à domicile
- Entretien de la maison et travaux ménagers
- Livraison de courses à domicile
- Petits travaux de jardinage
- Travaux de petit bricolage

Vu les lettres recommandées avec accusé de réception de mise en demeure adressée le 21 juillet 2014 et du 29 septembre 2014 par
lesquelles l'organisme a été informé des manquements aux dispositions de l'article R.7232-13 du code du travail

Vu l'absence de réponse de l'organisme à ces courriers et l'absence de mise en conformité

Constata que l'organisme n'a pas respecté ses obligations de saisies statistiques depuis le début de son activité en 2013

En conséquence, en application de l'article R.7232-13 du code du travail, décide de retirer le récépissé d'enregistrement de la déclaration de
l'organisme Hendaoui Karim en date du 12 septembre 2013 à compter du 13 janvier 2015.

Ce retrait entraîne la perte des avantages fiscaux et des exonérations de charges sociales. L'organisme en informe sans délai les
bénéficiaires de ces prestations par lettre individuelle et justifie de l'accomplissement de cette obligation.

A défaut, et après mise en demeure restée sans effet, la décision de retrait sera publiée, aux frais de l'organisme, dans deux journaux locaux,
ou dans un journal local et un journal à diffusion nationale lorsque les activités concernées de services à la personne sont exercées sur le
territoire d'au moins deux régions.

L'organisme ne peut faire une nouvelle déclaration qu'après un délai d'un an à compter de la date de la notification de la présente décision.

Le présent récépissé sera publié au recueil des actes administratifs de la préfecture.

La décision de retrait peut, dans les deux mois à compter de sa notification, faire l'objet d'un recours gracieux auprès de la DIRECCTE - unité
territoriale de la Haute-Savoie ou d'un recours hiérarchique adressé au ministre de l'économie, de l'industrie et du numérique - direction
générale des entreprises - Mission des services à la personne, 6 rue Louise Weiss, 75703 Paris cedex 13.

Il peut également faire l'objet d'un recours contentieux dans un délai de deux mois à compter de sa notification en saisissant le tribunal
administratif de Tribunal Administratif de Grenoble 2 place Verdun 38000 GRENOBLE.

En cas de rejet du recours gracieux ou hiérarchique ou en l'absence de réponse à ce recours (rejet implicite), un recours contentieux devant
le tribunal administratif peut également être formé contre la décision initiale dans un délai de deux mois à compter de ce rejet.

Fait à Cran-Gevrier, le 13 janvier 2015

Pour le Préfet et par délégation,
Pour le Directeur Régional Adjoint,
L'Attachée Principale d'Administration d'Etat,
Directrice Adjointe,

Christèle MARTINEZ



PREFECTURE HAUTE- SAVOIE

Autre n ° 2015013-0027

**signé par
voir le signataire dans le document**

le 13 Janvier 2015

**74_UT DIRECCTE direction régionale des entreprises, de la concurrence, de la
consommation, du travail et de l'emploi - unité territoriale
Mutations économiques**

Récépissé de retrait d'enregistrement de
déclaration d'un organisme de services à la
personne STEPHANY SANDRINE

Affaire suivie par Nathalie
CARÈME
Téléphone : 04 50 88 28 47
Télécopie : 04 50 88 29 02

DIRECCTE Rhône-Alpes
unité territoriale de la Haute-Savoie

**Récépissé de retrait d'enregistrement de déclaration
d'un organisme de services à la personne
enregistré sous le N° SAP793729005
(Article L. 7232-1-1 du code du travail)**

Le préfet de la Haute-Savoie

Vu le code du travail et notamment les articles L.7231-1 à L.7233-2, R.7232-18 à R.7232-24, D.7231-1 et D.7233-1 à D.7233-5,
Vu le récépissé de déclaration de l'organisme STEPHANY Sandrine en date du 18 août 2013 enregistré auprès de la DIRECCTE - unité territoriale de la Haute-Savoie sous le N°SAP793729005 Retiré pour effectuer les activités suivantes :

- Collecte et livraison de linge repassé
- Commissions et préparation de repas
- Entretien de la maison et travaux ménagers

Vu les lettres recommandées avec accusé de réception de mise en demeure adressées le 21 juillet 2014 et le 29 septembre 2014 par laquelle l'organisme a été informé des manquements aux dispositions de l'article R.7232-13 du code du travail

Vu l'absence de réponse de l'organisme à ces mêmes lettres et l'absence de mise en conformité

Constata que l'organisme n'a pas respecté ses obligations de saisies statistiques en 2013 et 2014

En conséquence, en application de l'article R.7232-13 du code du travail décide de retirer le récépissé d'enregistrement de la déclaration de l'organisme STEPHANY Sandrine en date du 18 août 2013 à compter du 13 janvier 2015.

Ce retrait entraîne la perte des avantages fiscaux et des exonérations de charges sociales. L'organisme en informe sans délai les bénéficiaires de ces prestations par lettre individuelle et justifie de l'accomplissement de cette obligation.

A défaut, et après mise en demeure restée sans effet, la décision de retrait sera publiée, aux frais de l'organisme, dans deux journaux locaux, ou dans un journal local et un journal à diffusion nationale lorsque les activités concernées de services à la personne sont exercées sur le territoire d'au moins deux régions.

L'organisme ne peut faire une nouvelle déclaration qu'après un délai d'un an à compter de la date de la notification de la présente décision.

Le présent récépissé sera publié au recueil des actes administratifs de la préfecture.

La décision de retrait peut, dans les deux mois à compter de sa notification, faire l'objet d'un recours gracieux auprès de la DIRECCTE - unité territoriale de la Haute-Savoie ou d'un recours hiérarchique adressé au ministre de l'économie, de l'industrie et du numérique - direction générale des entreprises - Mission des services à la personne, 6 rue Louise Weiss, 75703 Paris cedex 13.

Il peut également faire l'objet d'un recours contentieux dans un délai de deux mois à compter de sa notification en saisissant le tribunal administratif de Grenoble 2 place Verdun 38000 GRENOBLE.

En cas de rejet du recours gracieux ou hiérarchique ou en l'absence de réponse à ce recours (rejet implicite), un recours contentieux devant le tribunal administratif peut également être formé contre la décision initiale dans un délai de deux mois à compter de ce rejet.

Fait à Cran-Gevrier, le 13 janvier 2015

Pour le Préfet et par délégation,
Pour le Directeur Régional Adjoint,
L'Attachée Principale d'Administration d'Etat,
Directrice Adjointe,

Chrystèle MARTINEZ



PREFECTURE HAUTE- SAVOIE

Autre n ° 2015015-0021

**signé par
Voir le signataire dans le document**

le 15 Janvier 2015

**74_UT DIRECCTE direction régionale des entreprises, de la concurrence, de la
consommation, du travail et de l'emploi - unité territoriale
Mutations économiques**

Récépissé de déclaration d'un organisme de
services à la personne VUILLERMOZ
JOCELYN

Affaire suivie par Nathalie
CARÊME
Téléphone : 04 50 88 28 47
Télécopie : 04 50 88 29 02

DIRECCTE Rhône-Alpes
unité territoriale de la Haute-Savoie

Récépissé de déclaration
d'un organisme de services à la personne
enregistré sous le N° SAP482454337
N° SIRET : 48245433700023

et formulée conformément à l'article L. 7232-1-1 du
code du travail

Vu le code du travail et notamment les articles L.7231-1 à L.7233-2, R.7232-18 à R.7232-24, D.7231-1 et D.7233-1 à D.7233-5,

Le préfet de la Haute-Savoie

Constate

Qu'une déclaration d'activités de services à la personne a été déposée auprès de la DIRECCTE - unité territoriale de la Haute-Savoie le 13 janvier 2015 par Monsieur Jocelyn VUILLERMOZ en qualité de Responsable, pour l'organisme VUILLERMOZ Jocelyn dont le siège social est situé 1791 route du col de La Croix Fry Le Chenavray 74230 MANIGOD et enregistré sous le N° SAP482454337 pour les activités suivantes :

- Assistance informatique à domicile
- Entretien de la maison et travaux ménagers

Ces activités sont effectuées en qualité de prestataire.

Toute modification concernant les activités exercées devra faire l'objet d'une déclaration modificative préalable.

Sous réserve d'être exercées à titre exclusif (ou sous réserve d'une comptabilité séparée pour les personnes morales dispensées de cette condition), ces activités ouvrent droit au bénéfice des dispositions des articles L. 7233-2 du code du travail et L. 241-10 du code de la sécurité sociale dans les conditions prévues par ces articles.

Les effets de la déclaration courent à compter du jour de la demande de déclaration, conformément à l'article R.7232-20 du code du travail.

Toutefois, en application des articles L.7232-1 et R.7232-1 à R.7232-17, les activités nécessitant un agrément (l de l'article D.7231-1 du code du travail) n'ouvrent droit à ces dispositions que si la structure a préalablement obtenu l'agrément ou le renouvellement de cet agrément.

Sous cette réserve, le présent récépissé n'est pas limité dans le temps.

L'enregistrement de la déclaration peut être retiré dans les conditions fixées aux articles R.7232-22 à R.7232-24 du code du travail.

Le présent récépissé sera publié au recueil des actes administratifs de la préfecture.

Fait à Cran-Gevrier, le 15 janvier 2015

Pour le Préfet et par délégation,
Pour le Directeur Régional Adjoint,
L'Attachée Principale d'Administration d'Etat,
Directrice Adjointe,

Chrystèle MARTINEZ



PREFECTURE HAUTE- SAVOIE

Autre n °2015015-0022

**signé par
Voir le signataire dans le document**

le 15 Janvier 2015

**74_UT DIRECCTE direction régionale des entreprises, de la concurrence, de la
consommation, du travail et de l'emploi - unité territoriale
Mutations économiques**

Récépissé de retrait d'enregistrement de
déclaration d'un organisme de services à la
personne MCHICH NABYL

Affaire suivie par Nathalie
CARÊME
Téléphone : 04 50 88 28 47
Télécopie : 04 50 88 29 02

**DIRECCTE Rhône-Alpes
unité territoriale de la Haute-Savoie**

**Récépissé de retrait d'enregistrement de déclaration
d'un organisme de services à la personne
enregistré sous le N° SAP512876939
(Article L. 7232-1-1 du code du travail)**

Le préfet de la Haute-Savoie

Vu le code du travail et notamment les articles L.7231-1 à L.7233-2, R.7232-18 à R.7232-24, D.7231-1 et D.7233-1 à D.7233-5,
Vu le récépissé de déclaration de l'organisme MCHICH NabyI en date du 30 août 2013 enregistré auprès de la DIRECCTE - unité territoriale
de la Haute-Savoie sous le N° SAP512876939 Retiré pour effectuer les activités suivantes :

- Assistance administrative à domicile
- Livraison de courses à domicile
- Travaux de petit bricolage

Vu la lettre recommandée avec accusé de réception de mise en demeure adressée le 21 juillet 2014 par laquelle l'organisme a été informé
des manquements aux dispositions de l'article R.7232-13 du code du travail

Vu l'absence de réponse de l'organisme à la lettre du 21 juillet 2014

Constate que l'organisme n'a pas respecté ses obligations de saisies statistiques depuis le début de son activité le 29 août 2013

En conséquence, en application de l'article R.7232-13 du code du travail, décide de retirer le récépissé d'enregistrement de la déclaration de
l'organisme MCHICH NabyI en date du 29 août 2013 à compter du 15 janvier 2015.

Ce retrait entraîne la perte des avantages fiscaux et des exonérations de charges sociales. L'organisme en informe sans délai les
bénéficiaires de ces prestations par lettre individuelle et justifie de l'accomplissement de cette obligation.

A défaut, et après mise en demeure restée sans effet, la décision de retrait sera publiée, aux frais de l'organisme, dans deux journaux locaux,
ou dans un journal local et un journal à diffusion nationale lorsque les activités concernées de services à la personne sont exercées sur le
territoire d'au moins deux régions.

L'organisme ne peut faire une nouvelle déclaration qu'après un délai d'un an à compter de la date de la notification de la présente décision.

Le présent récépissé sera publié au recueil des actes administratifs de la préfecture.

La décision de retrait peut, dans les deux mois à compter de sa notification, faire l'objet d'un recours gracieux auprès de la DIRECCTE - unité
territoriale de la Haute-Savoie ou d'un recours hiérarchique adressé au ministre de l'économie, de l'industrie et du numérique - direction
générale des entreprises - Mission des services à la personne, 6 rue Louise Weiss, 75703 Paris cedex 13.

Il peut également faire l'objet d'un recours contentieux dans un délai de deux mois à compter de sa notification en saisissant le tribunal
administratif de Tribunal Administratif de Grenoble 2 place Verdun 38000 GRENOBLE.

En cas de rejet du recours gracieux ou hiérarchique ou en l'absence de réponse à ce recours (rejet implicite), un recours contentieux devant
le tribunal administratif peut également être formé contre la décision initiale dans un délai de deux mois à compter de ce rejet.

Fait à Cran-Gevrier, le 15 janvier 2015

Pour le Préfet et par délégation,
Pour le Directeur Régional Adjoint,
L'Attachée Principale d'Administration d'Etat,
Directrice Adjointe,

Christèle MARTINEZ



PREFECTURE HAUTE- SAVOIE

Autre n °2015016-0024

**signé par
Voir le signataire dans le document**

le 16 Janvier 2015

**74_UT DIRECCTE direction régionale des entreprises, de la concurrence, de la
consommation, du travail et de l'emploi - unité territoriale
Mutations économiques**

Récépissé de déclaration d'un organisme de
services à la personne PLASSMANN
STEPHANE - YES ORDI

Affaire suivie par Nathalie
CARÊME
Téléphone : 04 50 88 28 47
Télécopie : 04 50 88 29 02

DIRECCTE Rhône-Alpes
unité territoriale de la Haute-Savoie

Récépissé de déclaration
d'un organisme de services à la personne
enregistré sous le N° SAP331494575
N° SIRET : 33149457500029

et formulée conformément à l'article L. 7232-1-1 du
code du travail

Vu le code du travail et notamment les articles L.7231-1 à L.7233-2, R.7232-18 à R.7232-24, D.7231-1 et D.7233-1 à D.7233-5,

Le préfet de la Haute-Savoie

Constate

Qu'une déclaration d'activités de services à la personne a été déposée auprès de la DIRECCTE - unité territoriale de la Haute-Savoie le 15 janvier 2015 par Monsieur Stéphane PLASSMANN en qualité de Responsable, pour l'organisme PLASSMANN Stéphane dont le siège social est situé 23 CLOS DES BUISSONS 74940 ANNECY LE VIEUX et enregistré sous le N° SAP331494575 pour les activités suivantes :

- Assistance informatique à domicile

Ces activités sont effectuées en qualité de prestataire.

Toute modification concernant les activités exercées devra faire l'objet d'une déclaration modificative préalable.

Sous réserve d'être exercées à titre exclusif (ou sous réserve d'une comptabilité séparée pour les personnes morales dispensées de cette condition), ces activités ouvrent droit au bénéfice des dispositions des articles L. 7233-2 du code du travail et L. 241-10 du code de la sécurité sociale dans les conditions prévues par ces articles.

Les effets de la déclaration courent à compter du jour de la demande de déclaration, conformément à l'article R.7232-20 du code du travail.

Toutefois, en application des articles L.7232-1 et R.7232-1 à R.7232-17, les activités nécessitant un agrément (l de l'article D.7231-1 du code du travail) n'ouvrent droit à ces dispositions que si la structure a préalablement obtenu l'agrément ou le renouvellement de cet agrément.

Sous cette réserve, le présent récépissé n'est pas limité dans le temps.

L'enregistrement de la déclaration peut être retiré dans les conditions fixées aux articles R.7232-22 à R.7232-24 du code du travail.

Le présent récépissé sera publié au recueil des actes administratifs de la préfecture.

Fait à Cran-Gevrier, le 16 janvier 2015

Pour le Préfet et par délégation,
Pour le Directeur Régional Adjoint,
L'Attachée Principale d'Administration d'Etat,
Directrice Adjointe,

Chrystèle MARTINEZ



PREFECTURE HAUTE- SAVOIE

Décision n ° 2015008-0013

**signé par
voir le signataire dans le document**

le 08 Janvier 2015

**74_UT DIRECCTE direction régionale des entreprises, de la concurrence, de la
consommation, du travail et de l'emploi - unité territoriale**

Décision du 8.01.2015 délégation de signature
du responsable de l'unité de contrôle 1 à M.
Patrick HERVE à effet d'arrêts temporaires de
chantier ou d'activité

Délégation de signature du responsable de l'unité de contrôle pour les arrêts temporaires de travaux ou d'activité

La responsable de l'unité de contrôle UC1 de l'unité territoriale chargée des politiques du travail, de l'emploi, de la formation professionnelle et de développement des entreprises de Haute-Savoie,

Vu le code du travail, notamment ses articles L. 4731-1 à L. 4731-3, L. 8112-5 et R. 4731-1 à R. 4731-6,

Vu la décision du responsable de l'unité Territoriale de la Haute-Savoie de la direction régionale des Entreprises, de la concurrence, de la consommation, du travail et de l'emploi de RHÔNE-ALPES, en date du 27 novembre 2014, affectant Madame Claudie GUEROULT, directrice adjointe du travail, comme responsable de l'unité de contrôle, à la première unité de contrôle de l'unité territoriale susmentionnée,

Décide :

Article 1^{er}

Délégation est donnée à Monsieur Patrick HERVÉ, contrôleur du travail dans l'unité de contrôle n° 1, à l'effet de signer :

- Toutes mesures utiles, notamment l'arrêt temporaire des travaux ainsi que les décisions d'autorisation ou de reprise des travaux, prévus aux articles L. 4731-1 et L. 4731-3 du code du travail, en cas de danger grave et imminent constaté sur un chantier du bâtiment ou des travaux publics,
- les demandes de vérification, la mise en demeure préalable, l'arrêt temporaire de l'activité, ainsi que les décisions d'autorisation ou de refus d'autorisation de reprise de l'activité, prévus aux articles L. 4731-2 et L. 4731-3 du code du travail, en cas de situation dangereuse résultant d'une exposition à une substance chimique cancérigène, mutagène ou toxique pour la reproduction.

Article 2

La délégation s'exerce sous l'autorité du responsable de l'unité de contrôle

Article 3

Le responsable de l'unité de contrôle est chargé de l'exécution de la présente décision qui sera publiée au recueil des actes administratifs du département.

Fait à Cran-Gevrier le 8 janvier 2015

Le Responsable de l'Unité de Contrôle UC1

Claudie GUEROULT

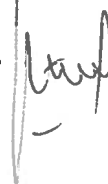



PREFECTURE HAUTE- SAVOIE

Décision n °2015008-0014

74_UT DIRECCTE direction régionale des entreprises, de la concurrence, de la consommation, du travail et de l'emploi - unité territoriale

Décision du 8.01.2015 délégation de signature
du responsable de l'unité de contrôle 1 à M.
Kevin GOUTELLE à effet d'arrêts temporaires
de chantier ou d'activité

Délégation de signature du responsable de l'unité de contrôle pour les arrêts temporaires de travaux ou d'activité

La responsable de l'unité de contrôle UC1 de l'unité territoriale chargée des politiques du travail, de l'emploi, de la formation professionnelle et de développement des entreprises de Haute-Savoie,

Vu le code du travail, notamment ses articles L. 4731-1 à L. 4731-3, L. 8112-5 et R. 4731-1 à R. 4731-6,

Vu la décision du responsable de l'unité Territoriale de la Haute-Savoie de la direction régionale des Entreprises, de la concurrence, de la consommation, du travail et de l'emploi de RHÔNE-ALPES, en date du 27 novembre 2014, affectant Madame Claudie GUEROULT, directrice adjointe du travail, comme responsable de l'unité de contrôle, à la première unité de contrôle de l'unité territoriale susmentionnée,

Décide :

Article 1^{er}

Délégation est donnée à Monsieur Kévin GOUTELLE, contrôleur du travail dans l'unité de contrôle n° 1, à l'effet de signer :

- Toutes mesures utiles, notamment l'arrêt temporaire des travaux ainsi que les décisions d'autorisation ou de reprise des travaux, prévus aux articles L. 4731-1 et L. 4731-3 du code du travail, en cas de danger grave et imminent constaté sur un chantier du bâtiment ou des travaux publics,
- les demandes de vérification, la mise en demeure préalable, l'arrêt temporaire de l'activité, ainsi que les décisions d'autorisation ou de refus d'autorisation de reprise de l'activité, prévus aux articles L. 4731-2 et L. 4731-3 du code du travail, en cas de situation dangereuse résultant d'une exposition à une substance chimique cancérigène, mutagène ou toxique pour la reproduction.

Article 2

La délégation s'exerce sous l'autorité du responsable de l'unité de contrôle

Article 3

Le responsable de l'unité de contrôle est chargé de l'exécution de la présente décision qui sera publiée au recueil des actes administratifs du département.

Fait à Cran-Gevrier le 8 janvier 2015

Le Responsable de l'Unité de Contrôle UC1

Claudie GUEROULT





PREFECTURE HAUTE- SAVOIE

Décision n ° 2015008-0015

**signé par
voir le signataire dans le document**

le 08 Janvier 2015

**74_UT DIRECCTE direction régionale des entreprises, de la concurrence, de la
consommation, du travail et de l'emploi - unité territoriale**

Décision du 8.01.2015 délégation de signature
du responsable de l'unité de contrôle 1 à Mme
Marie SARDANO à effet d'arrêts temporaires
de chantier ou d'activité

Délégation de signature du responsable de l'unité de contrôle pour les arrêts temporaires de travaux ou d'activité

La responsable de l'unité de contrôle UC1 de l'unité territoriale chargée des politiques du travail, de l'emploi, de la formation professionnelle et de développement des entreprises de Haute-Savoie,

Vu le code du travail, notamment ses articles L. 4731-1 à L. 4731-3, L. 8112-5 et R. 4731-1 à R. 4731-6,

Vu la décision du responsable de l'unité Territoriale de la Haute-Savoie de la direction régionale des Entreprises, de la concurrence, de la consommation, du travail et de l'emploi de RHÔNE-ALPES, en date du 27 novembre 2014, affectant Madame Claudie GUEROULT, directrice adjointe du travail, comme responsable de l'unité de contrôle, à la première unité de contrôle de l'unité territoriale susmentionnée,

Décide :

Article 1^{er}

Délégation est donnée à Madame Martine GEVERTZ, contrôleur du travail dans l'unité de contrôle n° 1, à l'effet de signer :

- Toutes mesures utiles, notamment l'arrêt temporaire des travaux ainsi que les décisions d'autorisation ou de reprise des travaux, prévus aux articles L. 4731-1 et L. 4731-3 du code du travail, en cas de danger grave et imminent constaté sur un chantier du bâtiment ou des travaux publics,
- les demandes de vérification, la mise en demeure préalable, l'arrêt temporaire de l'activité, ainsi que les décisions d'autorisation ou de refus d'autorisation de reprise de l'activité, prévus aux articles L. 4731-2 et L. 4731-3 du code du travail, en cas de situation dangereuse résultant d'une exposition à une substance chimique cancérigène, mutagène ou toxique pour la reproduction.

Article 2

La délégation s'exerce sous l'autorité du responsable de l'unité de contrôle

Article 3

Le responsable de l'unité de contrôle est chargé de l'exécution de la présente décision qui sera publiée au recueil des actes administratifs du département.

Fait à Cran-Gevrier le 8 janvier 2015

Le Responsable de l'Unité de Contrôle UC1

Claudie GUEROULT





PREFECTURE HAUTE- SAVOIE

Décision n ° 2015008-0016

**signé par
voir le signataire dans le document**

le 08 Janvier 2015

**74_UT DIRECCTE direction régionale des entreprises, de la concurrence, de la
consommation, du travail et de l'emploi - unité territoriale**

Décision du 8.01.2015 délégation de signature
du responsable de l'unité de contrôle 1 à Mme
Martine GEVERTZ à effet d'arrêts temporaires
de chantier ou d'activité

Délégation de signature du responsable de l'unité de contrôle pour les arrêts temporaires de travaux ou d'activité

La responsable de l'unité de contrôle UC1 de l'unité territoriale chargée des politiques du travail, de l'emploi, de la formation professionnelle et de développement des entreprises de Haute-Savoie,

Vu le code du travail, notamment ses articles L. 4731-1 à L. 4731-3, L. 8112-5 et R. 4731-1 à R. 4731-6,

Vu la décision du responsable de l'unité Territoriale de la Haute-Savoie de la direction régionale des Entreprises, de la concurrence, de la consommation, du travail et de l'emploi de RHÔNE-ALPES, en date du 27 novembre 2014, affectant Madame Claudie GUEROULT, directrice adjointe du travail, comme responsable de l'unité de contrôle, à la première unité de contrôle de l'unité territoriale susmentionnée,

Décide :

Article 1^{er}

Délégation est donnée à Madame Martine GEVERTZ, contrôleur du travail dans l'unité de contrôle n° 1, à l'effet de signer :

- Toutes mesures utiles, notamment l'arrêt temporaire des travaux ainsi que les décisions d'autorisation ou de reprise des travaux, prévus aux articles L. 4731-1 et L. 4731-3 du code du travail, en cas de danger grave et imminent constaté sur un chantier du bâtiment ou des travaux publics,
- les demandes de vérification, la mise en demeure préalable, l'arrêt temporaire de l'activité, ainsi que les décisions d'autorisation ou de refus d'autorisation de reprise de l'activité, prévus aux articles L. 4731-2 et L. 4731-3 du code du travail, en cas de situation dangereuse résultant d'une exposition à une substance chimique cancérigène, mutagène ou toxique pour la reproduction.

Article 2

La délégation s'exerce sous l'autorité du responsable de l'unité de contrôle

Article 3

Le responsable de l'unité de contrôle est chargé de l'exécution de la présente décision qui sera publiée au recueil des actes administratifs du département.

Fait à Cran-Gevrier le 8 janvier 2015

Le Responsable de l'Unité de Contrôle UC1

Claudie GUEROULT





PREFECTURE HAUTE- SAVOIE

Décision n °2015001-0002

**signé par
voir le signataire dans le document**

le 01 Janvier 2015

**82_Etablissements publics
82_CHAG Centre Hospitalier Annecy Genevois**

Décision n °2015- DG-003 portant délégation
de signature Direction des Opérations et de la
Clientèle



Direction Générale

DECISION n°2015-DG-003 portant délégation de signature Direction des Opérations et de la Clientèle (DOCL)

Le Directeur Général du Centre Hospitalier Annecy Genevois ;

VU les articles L 6143-7 et D 6143-33 à D 6143-33 à D 6143-35 du code de la santé publique relatifs aux modalités de délégation de signature des directeurs des établissements publics de santé ;

VU l'article R 6143-38 du code de la santé publique relatif au régime de publicité des actes des établissements publics de santé ;

VU l'arrêté du Centre National de Gestion du 27 janvier 2014 nommant Madame Véronique ROBIN, directeur adjoint du CHANGE, à compter du 1^{er} janvier 2014 ;

Vu la circulaire n°2015/01 du 1^{er} janvier 2015 relative à l'organigramme fonctionnel de la direction du Centre Hospitalier Annecy Genevois (CHANGE) ;

Considérant les nécessités liées à la bonne marche administrative des établissements précités ;

DECIDE

Article 1 : Délégation est donnée à **Madame Véronique ROBIN**, directrice-adjointe, agissant en qualité de directrice des Opérations et de la Clientèle du CHANGE, à l'effet de signer, au nom du directeur, les documents suivants :

a) Signature et/ou résiliation des conventions de tiers payants et leurs avenants avec les mutuelles et assurances complémentaires ou tout organisme intervenant dans la mise en place du tiers payant ;

b) Signature des courriers de contentieux de facturation et affaires courantes afférents au périmètre de compétence de la DOCL sans impact sur la mise en cause de la responsabilité juridique du CHANGE ;

c) Documents relatifs à l'engagement de l'établissement dans les démarches de performance au titre de la DOCL ;

d) comptabilité ordonnateur :

■ Visas des pièces justificatives de titres de recettes relevant de la DOCL ;

■ Bordereaux-journaux des titres de recettes relevant de la DOCL.

Article 2 : Concernant le point *d-comptabilité ordonnateur*, et en cas d'absence ou d'empêchement de **Madame Véronique ROBIN**, la délégation de signature est dévolue à **Madame Emmanuelle RIVIERE**, Attachée d'administration hospitalière.

Article 3 : Toute affaire revêtant une importance particulière devra être portée à la connaissance du directeur pour donner lieu éventuellement à des directives de sa part.

Article 4 : La présente décision annule et remplace toute décision antérieure relative au même objet.

Article 5 : La présente décision sera portée à la connaissance du prochain conseil de surveillance du CHANGE et transmise, après signature des délégataires, pour information, au comptable public de l'établissement.

Par ailleurs, elle fait l'objet d'un affichage public extérieur et sera publiée au Recueil des actes administratifs de la préfecture de Haute-Savoie.

Metz-Tessy, le 1^{er} janvier 2015

Le Directeur,

Nicolas BEST

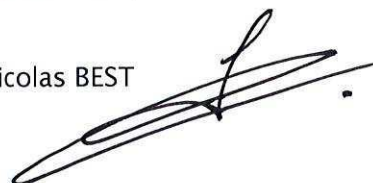

Destinataires :

- **Pour attribution :**
 - Mme Véronique ROBIN
 - Mme Emmanuelle RIVIERE
- **Pour information :**
 - Autres directions fonctionnelles
 - Comptable hospitalier du CHANGE
- **Pour affichage et conservation :**
 - Direction générale
 - Affichage public réglementaire.
- **Pour publication :**
 - Préfecture de Haute-Savoie

Visas des délégataires :

Véronique ROBIN

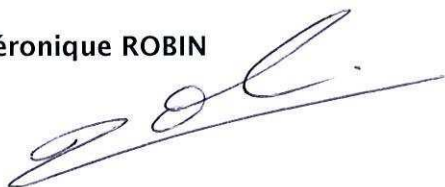

Emmanuelle RIVIERE





PREFECTURE HAUTE- SAVOIE

Décision n °2015001-0003

**signé par
voir le signataire dans le document**

le 01 Janvier 2015

**82_Etablissements publics
82_CHAG Centre Hospitalier Annecy Genevois**

Décision n °2015- DG-005 portant délégation
de signature DAF



Direction Générale

DECISION n°2015-DG-005 portant délégation de signature (DAF)

Le Directeur Général du Centre Hospitalier Anancy Genevois ;

VU les articles L 6143-7 et D 6143-33 à D 6143-33 à D 6143-35 du code de la santé publique relatifs aux modalités de délégation de signature des directeurs des établissements publics de santé ;

VU l'article R 6143-38 du code de la santé publique relatif au régime de publicité des actes des établissements publics de santé ;

VU l'arrêté du Centre National de Gestion du 27 janvier 2014 nommant Monsieur Bernard LONGIN, directeur-adjoint au Centre Hospitalier Anancy Genevois, à compter du 1^{er} janvier 2014 ;

VU la circulaire n°2015-01 du 1^{er} janvier 2015 relative à l'organigramme fonctionnel de la direction du Centre Hospitalier Anancy Genevois (CHANGE) ;

Considérant les nécessités liées à la bonne marche administrative des établissements précités ;

DECIDE

Article 1 : Délégation est donnée à **Monsieur Bernard LONGIN**, directeur-adjoint, agissant en qualité de directeur des affaires financières du CHANGE, à l'effet de signer, au nom du directeur, les documents suivants :

a) comptabilité ordonnateur :

- ✚ Visas des pièces justificatives de titres de recettes diverses ;
- ✚ Bordereaux-journaux des titres de recettes diverses ;
- ✚ Ordres de paiement y compris acomptes sur paie ;
- ✚ Mandats ;
- ✚ Bordereaux-journaux des mandats ;
- ✚ Etats des dépenses des régies d'avance ;
- ✚ Etats des régies de recettes diverses.

b) gestion de la dette :

- ✚ Contrats d'emprunts, avenants et toute opération relative à la gestion de la dette.

c) gestion de la trésorerie :

- ✚ Tirages et remboursements sur ligne de trésorerie ou CLTR.

Article 2 : En cas d'absence ou d'empêchement de **Monsieur Bernard LONGIN**, la délégation de signature prévue aux articles 1-a- et 1-c- est dévolue à **Madame Anne LEGRAND**, attachée d'administration hospitalière principale et en son absence à **Madame Mélanie MOUILLON**, attachée d'administration hospitalière.

Article 3 : Toute affaire revêtant une importance particulière devra être portée à la connaissance du directeur pour donner lieu éventuellement à des directives de sa part.

Article 4 : La présente décision annule et remplace toute décision antérieure relative au même objet.

Article 5 : La présente décision sera portée à la connaissance du prochain conseil de surveillance du CHANGE et transmise, après signature des délégataires, pour information, au comptable public de l'établissement.

Par ailleurs, elle fait l'objet d'un affichage public extérieur et sera publiée au bulletin des actes administratifs de la préfecture de Haute-Savoie.

Metz-Tessy, le 1^{er} janvier 2015

Le Directeur Général,

Nicolas BEST



Destinataires :

➤ **Pour attribution :**

- M. Bernard LONGIN,
- Mme Anne LEGRAND
- Mme Mélanie MOUILLON

➤ **Pour information :**

- Autres directions fonctionnelles
- Comptable hospitalier

➤ **Pour affichage et conservation :**

- Direction générale
- Affichage public réglementaire.

➤ **Pour publication :**

- Préfecture de Haute-Savoie

Visas des délégataires :

Bernard LONGIN

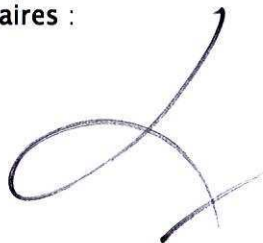

Anne LEGRAND



Mélanie MOUILLON

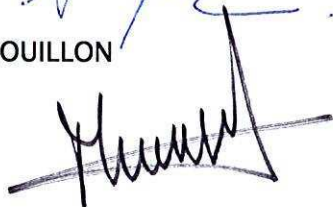





Direction Générale

**ANNEXE à la décision n° 2015/DG/005 du 1^{er} janvier 2015
portant délégation de signature au directeur-adjoint
chargé des Affaires Financières du CHANGE**

Sont exclus de la délégation de signature ci-dessus référencée, les documents et autres supports suivants :

-  Procédures organisationnelles à caractère transversal ;
-  Décisions relatives aux régies (création, suppression, nomination de régisseurs).

Fait à Metz-Tessy, 1^{er} janvier 2015

Le Directeur Général,

Nicolas BEST



PREFECTURE HAUTE- SAVOIE

Décision n °2015001-0004

**signé par
voir le signataire dans le document**

le 01 Janvier 2015

**82_Etablissements publics
82_CHAG Centre Hospitalier Annecy Genevois**

Décision n °2015- DG-006 portant délégation
de signature DAG



Direction Générale

DECISION n°2015-DG-006 portant délégation de signature (DAG)

Le Directeur Général du Centre Hospitalier Anecy Genevois ;

VU les articles L 6143-7 et D 6143-33 à D 6143-33 à D 6143-35 du code de la santé publique relatifs aux modalités de délégation de signature des directeurs des établissements publics de santé ;

VU l'article R 6143-38 du code de la santé publique relatif au régime de publicité des actes des établissements publics de santé ;

VU l'arrêté du Centre National de Gestion du 27 janvier 2014 nommant Madame Béatrice HUMBERT ELOY, directrice des activités de gériatrie du CHANGE à compter du 1^{er} janvier 2014 ;

VU la circulaire n°2015-01 du 1^{er} janvier 2015 relative à l'organigramme fonctionnel de la direction du Centre Hospitalier Anecy Genevois (CHANGE) ;

Considérant les nécessités liées à la bonne marche administrative des établissements précités ;

DECIDE

Article 1 : Délégation est donnée à **Madame Béatrice HUMBERT-ELOY**, directrice adjointe, agissant en qualité de directrice des activités de gériatrie du CHANGE, à l'effet de signer, au nom du directeur :

- a) les courriers et documents courants entrant dans ses attributions et notamment les contrats de séjour conclus entre le CHANGE et les résidents ;
- b) les liquidations les dépenses concernant les comptes figurant en annexe ainsi que les dépenses des exercices précédents relatives à ces mêmes comptes.

Article 2 : En cas d'absence ou d'empêchement de **Madame Béatrice HUMBERT-ELOY**, directrice des activités de gériatrie du CHANGE, la délégation de signature prévue à l'article 1-b- est dévolue à :

➤ **Monsieur Mickaël VANHERSECKE**, attaché d'administration hospitalier.

Article 3 : Toute affaire revêtant une importance particulière devra être portée à la connaissance du directeur pour donner lieu éventuellement à des directives de sa part.

Article 4 : La présente décision annule et remplace toute décision antérieure relative au même objet.

Article 5 : La présente décision sera portée à la connaissance du conseil de surveillance du CHANGE et transmise, après visa des délégataires, pour information, au comptable public du CHANGE.

Par ailleurs, elle fait l'objet d'un affichage public extérieur et d'une publication au bulletin des actes administratifs de la préfecture de Haute-Savoie.

Metz-Tessy, le 1^{er} janvier 2015

Le Directeur Général,

Nicolas BEST

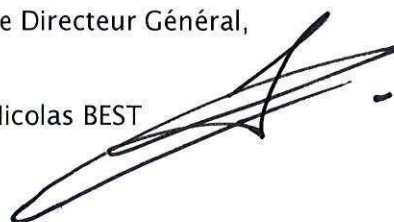

Destinataires :

- **Pour attribution :**
 - Mme Béatrice HUMBERT-ELOY
 - M. Mickaël VANHERSECKE
- **Pour information :**
 - DAF
 - Comptable public CHANGE
- **Pour affichage et conservation :**
 - Direction générale
 - Affichage public réglementaire
- **Pour affichage et conservation :**
 - Préfecture de Haute-Savoie

Visas des délégataires :

Béatrice HUMBERT ELOY



Mickaël VANHERSECKE

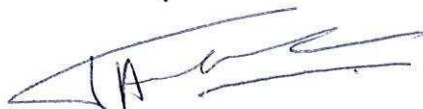



PREFECTURE HAUTE- SAVOIE

Décision n ° 2015001-0005

**signé par
voir le signataire dans le document**

le 01 Janvier 2015

**82_Etablissements publics
82_CHAG Centre Hospitalier Annecy Genevois**

Décision n ° 2015- DG-008 portant délégation
de signature DAGRU



Direction Générale

DECISION n°2015-DG-008 portant délégation de signature

Le Directeur Général du Centre Hospitalier Anancy Genevois ;

VU les articles L 6143-7 et D 6143-33 à D 6143-35 du code de la santé publique relatifs aux modalités de délégation de signature des directeurs des établissements publics de santé ;

VU l'article R 6143-38 du code de la santé publique relatif au régime de publicité des actes des établissements publics de santé ;

VU l'arrêté du Centre National de Gestion du 27 janvier 2014 nommant **Monsieur Cédric ZOLEZZI**, directeur adjoint au Centre Hospitalier Anancy Genevois, à compter du 1^{er} janvier 2014 ;

VU la circulaire n°2015-01 du 1^{er} janvier 2015 relative à l'organigramme fonctionnel de la direction du Centre Hospitalier Anancy Genevois (CHANGE) ;

Considérant les nécessités liées à la bonne marche administrative de l'établissement ;

DECIDE

Article 1 : Délégation est donnée à **Monsieur Cédric ZOLEZZI**, directeur-adjoint, agissant en qualité de directeur des affaires générales, juridiques et des relations avec les usagers du CHANGE, à l'effet de signer, au nom du directeur, tout document entrant dans ses attributions, ainsi que :

- Les correspondances propres au secteur « **affaires juridiques et relations avec les usagers** », notamment :
 - . Courriers aux patients auteurs de réclamations : accusé de réception initial, dommages matériels subis par les patients, réponse finale après instruction interne ;
 - . Correspondances relatives à l'instruction en interne des réclamations : demandes de renseignements aux soignants, rapports d'enquête éventuels ;
 - . Courriers aux compagnies d'assurance, dont les « bons à payer » inférieurs à 5.000€ ;
 - . Convocations / transmissions aux groupes de travail du secteur ;
 - . Convocations et comptes rendus de réunions de la Commission en charge des relations avec les usagers et de la qualité de la prise en charge (CRUQPC) et de la Maison des Usagers ;
 - . Courriers aux associations en lien avec le CHANGE ;
 - . Courriers portant transmission d'informations personnelles, médicales ou administratives ;
 - . Courriers administratifs internes courants ;
 - . Réquisitions et mémoires de frais ;
 - . Dépôt de plainte auprès des forces de l'ordre.

- Les correspondances propres au secteur « **affaires culturelles** »
 - . Courriers avec les partenaires culturels extérieurs, existants ou potentiels, du CHANGE ;
 - . Conventions portant organisation et financement d'événements culturels.

- Les documents propres à la mission « **logement** » :
 - . Conventions d'occupation précaire, urgente ou non, à l'entrée dans les lieux ;
 - . Conventions d'occupation précaire a posteriori (jusqu'à 1.000 euros) ;
 - . Correspondances avec les partenaires bailleurs sociaux ;
 - . Correspondances avec les agents occupant les logements de l'hôpital ;
 - . Correspondance propre à la gestion quotidienne de la mission « logement » ;
 - . Factures liées à la remise en état desdits logements;

- Les documents propres au secteur « **Dotation Non affectée** » :
 - Correspondance de gestion courante de la D.N.A.
- Les documents propres à la **mission d'appui juridique à la DRH** :
 - Correspondance avec le cabinet d'avocat titulaire du marché de prestations juridiques ;
 - Correspondance avec la délégation territoriale de l'A.R.S. propre à la mission d'appui de la DRH.

Article 2 : En cas d'absence ou d'empêchement de **Monsieur Cédric ZOLEZZI**, la délégation de signature prévue à l'article 1 est dévolue à **Madame Anne-Marie ARRAULT**, attachée d'administration hospitalière pour ce qui concerne, limitativement :

- Accusés de réception aux patients auteurs de réclamations ;
- Correspondances relatives à l'instruction en interne des réclamations ;
- Convocations et compte-rendu de réunion de la CRUQPC ;
- Convocations des groupes de travail du secteur « affaires juridiques » ;
- Réquisitions et mémoires de frais ;
- Courriers aux compagnies d'assurance ;
- Courriers portant transmission d'informations personnelles, médicales et administratives ;
- Bons de commande et factures pour l'achat de petit matériel et pour les sorties de patients dans le cadre des activités thérapeutiques, et en cas d'empêchement délégation est donnée à **Madame Valérie UNTERSEE**, coordinatrice de l'accueil du pôle santé mentale.

Article 3 : Toute affaire revêtant une importance particulière doit être portée à la connaissance du directeur pour donner lieu éventuellement à des directives de sa part.

Article 4 : La présente décision annule et remplace toute décision antérieure relative au même objet.

Article 5 : La présente décision sera portée à la connaissance du conseil de surveillance et transmise, après visas des délégataires, pour information, au comptable public du CHANGE.

Par ailleurs, elle fait l'objet d'un affichage public extérieur et sera publiée au recueil des actes administratifs de la préfecture de Haute-Savoie.

Metz-Tessy, le 1^{er} janvier 2015

Le Directeur Général,

Nicolas BEST

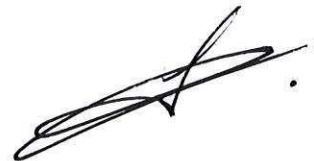

Destinataires

- **Pour attribution** :
 - M. Nicolas BEST
 - Mme Anne-Marie ARRAULT
 - Mme Valérie UNTERSEE
- **Pour information** :
 - Autres directions fonctionnelles
 - Comptable public du CHANGE
- **Pour affichage et conservation**
 - Direction générale
 - Affichage public réglementaire
- **Pour publication** :
 - Préfecture Haute-Savoie

Visas des délégataires :

Cédric ZOLEZZI



Anne-Marie ARRAULT



Valérie UNTERSEE

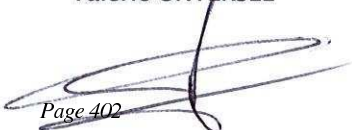

Décision n°2015/DG/008 du 1^{er} janvier 2015

Décision N°2015001-0005 - 20/01/2015



PREFECTURE HAUTE- SAVOIE

Décision n ° 2015001-0006

**signé par
voir le signataire dans le document**

le 01 Janvier 2015

**82_Etablissements publics
82_CHAG Centre Hospitalier Annecy Genevois**

Décision n ° 2015- DG-009 portant délégation
de signature DS



Direction Générale

DECISION n°2015-DG-009 portant délégation de signature Direction de l'accueil et des Soins

Le Directeur Général du Centre Hospitalier Anancy Genevois ;

VU les articles L 6143-7 et D 6143-33 à D 6143-35 du code de la santé publique relatifs aux modalités de délégation de signature des directeurs des établissements publics de santé ;

VU l'article R 6143-38 du code de la santé publique relatif au régime de publicité des actes des établissements publics de santé ;

VU l'arrêté du Centre National de Gestion du 27 janvier 2014 nommant **Madame Myriam CHEVILLARD**, directrice des soins au Centre Hospitalier Anancy Genevois, à compter du 1^{er} janvier 2014 ;

VU la circulaire n°2015-01 du 1^{er} janvier 2015 relative à l'organigramme fonctionnel de la direction du Centre Hospitalier Anancy Genevois (CHANGE) ;

Considérant les nécessités liées à la bonne marche administrative de l'établissement ;

DECIDE

Article 1 : Délégation est donnée à **Madame Myriam CHEVILLARD**, coordonnateur général des soins, agissant en qualité de directrice de l'accueil et des soins du CHANGE, à l'effet de signer, au nom du directeur, les courriers et documents courants entrant dans ses attributions.

Article 2 : En cas d'absence ou d'empêchement de **Madame Myriam CHEVILLARD**, directrice de l'accueil et des soins, la délégation de signature prévue à l'article 1 est dévolue à **Monsieur Patrick LOMBARDO**, directeur des soins.

Article 3 : En cas d'absence ou d'empêchement simultané de **Madame Myriam CHEVILLARD** et de **Monsieur Patrice LOMBARDO**, la délégation de signature prévue à l'article 1 est dévolue à **Madame Pascale DELETRAZ**, cadre supérieur de santé à la direction de l'accueil et des soins, pour ce qui concerne exclusivement le domaine de la gestion des ressources paramédicales en lien avec la Direction des Ressources Humaines.

Article 4 : Toute affaire revêtant une importance particulière doit être portée à la connaissance du directeur pour donner lieu éventuellement à des directives de sa part.

Article 5 : La présente décision annule et remplace toute décision antérieure relative au même objet.

Article 6 : La présente décision sera portée à la connaissance du conseil de surveillance et transmise, après visas des délégataires, pour information, au comptable public du CHANGE.

Par ailleurs, elle fait l'objet d'un affichage public extérieur et sera publiée au recueil des actes administratifs de la préfecture de Haute-Savoie.

Metz-Tessy, le 1^{er} janvier 2015

Le Directeur Général,

Nicolas BEST

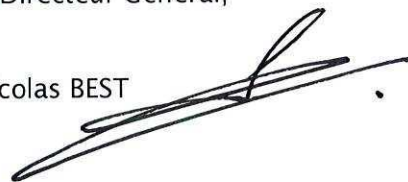

Destinataires

- **Pour attribution :**
 - Mme Myriam CHEVILLARD
 - M. Patrice LOMBARDO
 - Mme Pascale DELETRAZ
- **Pour information :**
 - Autres directions fonctionnelles
 - Comptable public du CHANGE
- **Pour affichage et conservation**
 - Direction générale
 - Affichage public réglementaire
- **Pour publication :**
 - Préfecture Haute-Savoie

Visas des délégataires :

Myriam CHEVILLARD

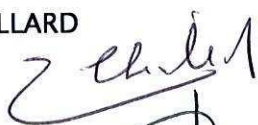

Patrice LOMBARDO



Pascale DELETRAZ

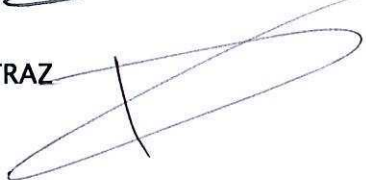



PREFECTURE HAUTE- SAVOIE

Décision n ° 2015001-0007

**signé par
voir le signataire dans le document**

le 01 Janvier 2015

**82_Etablissements publics
82_CHAG Centre Hospitalier Annecy Genevois**

Décision n ° 2015- DG-010 portant délégation
de signature DSI



Direction Générale

DECISION n°2015-DG-010 portant délégation de signature DSI

Le Directeur Général du Centre Hospitalier Anecy Genevois (CHANGE) ;

VU les articles L 6143-7 et D 6143-33 à D 6143-35 du code de la santé publique relatifs aux modalités de délégation de signature des directeurs des établissements publics de santé ;

VU l'article R 6143-38 du code de la santé publique relatif au régime de publicité des actes des établissements publics de santé ;

VU la circulaire CHANGE n°2014/27 du 29 août 2014 portant nomination de monsieur Stéphane BOUDEHENT, en qualité de directeur chargé du Système d'Information (DSI) à compter du 1^{er} septembre 2014 ;

VU la circulaire n°2015-01 du 1^{er} janvier 2015 relative à l'organigramme fonctionnel de la direction du Centre Hospitalier Anecy Genevois (CHANGE) ;

Considérant les nécessités liées à la bonne marche administrative de l'établissement ;

DECIDE

Article 1 :

Délégation est donnée à **Monsieur Stéphane BOUDEHENT**, agissant en qualité de directeur du Système d'Information du CHANGE, à l'effet de signer, au nom du directeur, les documents suivants :

a) Système d'information :

- 1- Courriers,
- 2- Liquidation des dépenses concernant les comptes figurant en annexe ainsi que les dépenses des exercices précédents relatives à ces mêmes comptes,
- 3- Contrats,
- 4- Autres documents entrant dans ses attributions à l'exclusion de ceux figurant dans l'annexe jointe.

b) Archives :

- Tous documents relatifs à la gestion des archives (destruction de documents).

Article 2 :

En cas d'absence ou d'empêchement de **Monsieur Stéphane BOUDEHENT**, la délégation de signature prévue à l'article 2 est dévolue à **Madame Annie CHAPPAZ**, Adjoint des Cadres Hospitaliers uniquement **pour le point -a-2-liquidation**.

Article 3 :

Toute affaire revêtant une importance particulière devra être portée à la connaissance du directeur pour donner lieu éventuellement à des directives de sa part.

Article 4 :

La présente décision annule et remplace toute décision antérieure relative au même objet.

Article 5 :

La présente décision sera portée à la connaissance du conseil de surveillance et transmise, après signature des délégataires, pour information, au comptable public du CHANGE.

Par ailleurs, elle fait l'objet d'un affichage public extérieur et sera publiée au bulletin des actes administratifs de la préfecture de Haute-Savoie.

Metz-Tessy, 1^{er} janvier 2015

Le Directeur Général,

Nicolas BEST

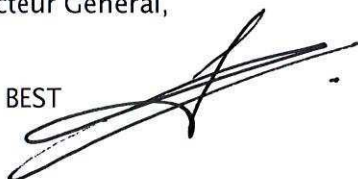

Destinataires :

- **Pour attribution :**
- M. Stéphane BOUDEHENT
- Mme Annie CHAPPAZ
- **Pour information :**
- DAF
- Comptable public du CHANGE
- **Pour affichage et conservation :**
- Direction générale
- Affichage public réglementaire
- **Pour publication :**
- Préfecture de Haute-Savoie

Visas des délégataires :

Stéphane BOUDEHENT



Annie CHAPPAZ





Direction Générale

**ANNEXE à la décision n°2015-DG-010 du 1^{er} janvier 2015
portant délégation de signature
au directeur chargé du Système d'Information**

Sont exclus de la délégation de signature ci-dessus référencée, les documents et autres supports suivants :

- ✚ Les contrats de délégation de service public,
- ✚ Les autres contrats et leurs avenants d'un montant supérieur de 50 000 euros,
- ✚ Les procédures organisationnelles à caractère transversal,
- ✚ Les conventions relatives à des complémentarités d'équipements,
- ✚ Les cadrages définitifs des opérations d'investissement relevant du système d'information.

Metz-Tessy, le 1^{er} janvier 2015

Le Directeur Général,

Nicolas BEST



PREFECTURE HAUTE- SAVOIE

Décision n °2015001-0008

**signé par
voir le signataire dans le document**

le 01 Janvier 2015

**82_Etablissements publics
82_CHAG Centre Hospitalier Annecy Genevois**

Décision n °2015- DG-014 portant délégation
de signature HAD



Direction Générale

DECISION n°2015-DG-014 portant délégation de signature (HAD)

Le Directeur Général du Centre Hospitalier Annecy Genevois (CHANGE) ;

VU les articles L 6143-7 et D 6143-33 à D 6143-35 du code de la santé publique ;

VU l'article R 6143-38 du code de la santé publique relatif au régime de publicité des actes des établissements publics de santé ;

Considérant les nécessités liées à la bonne marche administrative de l'établissement ;

DECIDE

Article 1

A compter du 1^{er} janvier 2015, une délégation permanente de signature est donnée à :

. Sur le site d'Annecy :

- ➔ Madame Catherine VOIDEY, Assistante médico-administrative ;
- ➔ Madame Aude PAVESI, Assistante médico-administrative.

. Sur le site de Saint-Julien :

- ➔ Madame Marie-Christine COVAS, Cadre de Santé en vue de liquider les dépenses concernant les comptes figurant en annexe ainsi que les dépenses des exercices précédents relatives à ces mêmes comptes.

Article 2

La présente décision sera portée à la connaissance du conseil de surveillance et transmise, après visa du délégataire, pour information, au comptable public du CHANGE.

Par ailleurs, elle fait l'objet d'un affichage public extérieur et sera publiée au recueil des actes administratifs de la préfecture de Haute-Savoie.

Metz-Tessy, le 1^{er} janvier 2015
Le Directeur Général,

Nicolas BEST

Signatures des délégataires :

Catherine VOIDEY

Aude PAVESI

Marie-Christine COVAS

Destinataires

- Pour attribution :
 - Mme Catherine VOIDEY
 - Mme Marie-Christine COVAS
 - Mme Aude PAVESI
- Pour information :
 - DAF
 - Comptable public du CHANGE
- Pour affichage et conservation :
 - Direction générale
 - Affichage public réglementaire
- Pour publication :
 - Préfecture de Haute-Savoie



PREFECTURE HAUTE- SAVOIE

Décision n °2015001-0009

**signé par
voir le signataire dans le document**

le 01 Janvier 2015

**82_Etablissements publics
82_CHAG Centre Hospitalier Annecy Genevois**

Décision n °2015- DG-017 portant délégation
de signature IFSI



Direction Générale

DECISION n°2015-DG-017 portant délégation de signature (IFSI)

Le Directeur Général du Centre Hospitalier Anecy Genevois (CHANGE) ;

VU les articles L 6143-7 et D 6143-33 à D 6143-35 du code de la santé publique relatifs aux modalités de délégation de signature des directeurs des établissements publics de santé ;

VU l'article R.6143-38 du code de la santé publique relatif au régime de publicité des actes des établissements publics de santé ;

VU l'arrêté du Centre National de Gestion du 27 janvier 2014 nommant Monsieur Patrice LOMBARDO, Directeur des soins du CHANGE à compter du 1^{er} janvier 2014 ;

VU la circulaire n°2015-01 du 1^{er} janvier 2015 relative à l'organigramme fonctionnel de la direction du Centre Hospitalier Anecy Genevois (CHANGE) ;

Considérant les nécessités liées à la bonne marche administrative de l'établissement ;

DECIDE

Article 1 : Délégation est donnée à **Monsieur Patrice LOMBARDO**, directeur des soins, agissant en qualité de directeur de l'IFSI, à l'effet de signer, au nom du directeur, les documents suivants :

- . Conventions de stage des étudiants et élèves en formation à l'IFSI ;
- . Conventions de stage des élèves cadres de santé extérieurs en stage pédagogique à l'IFSI ;
- . Ordres de mission aux enseignants en poste à l'IFSI dans le cadre de leur fonction pédagogique ne comportant pas de prise en charge de leurs frais de déplacement ;
- . Attestations de scolarité, de présence, de cartes d'étudiants et dossiers administratifs des étudiants et élèves ;
- . Engagement des dépenses (location de salles, interventions de cours, frais pédagogiques, achats de bibliothèque et de matériels pédagogiques) dans la limite des crédits prévus et autorisés à cet effet ;
- . Courriers relatifs au versement de la taxe d'apprentissage ;
- . Conventions et attestations relatives à la formation continue des agents de l'IFSI dans le cadre de financements par la taxe d'apprentissage.

Article 2 : En cas d'absence ou d'empêchement de **Monsieur Patrice LOMBARDO**, directeur des soins, la délégation de signature prévue à l'article 1 est dévolue à **Madame Myriam CHEVILLARD**, Coordinatrice Générale des soins.

Article 3 : En cas d'absence ou d'empêchement simultané de **Monsieur Patrice LOMBARDO** et de **Madame Myriam CHEVILLARD**, la délégation de signature prévue à l'article 1 est dévolue à **Madame Marie-Paule TRIQUARD**, cadre supérieur de santé.

Article 4 : Toute affaire revêtant une importance particulière devra être portée à la connaissance du directeur pour donner lieu éventuellement à des directives de sa part.

Article 5 : La présente décision annule et remplace toute décision antérieure relative au même objet.

Article 6 : La présente décision sera portée à la connaissance du prochain conseil de surveillance et transmise, après visa des délégataires, pour information, au comptable public du CHANGE.

Par ailleurs, elle fait l'objet d'un affichage public extérieur et sera publiée au bulletin des actes administratifs de la préfecture de Haute-Savoie.

Metz-Tessy, le 1^{er} janvier 2015

Le Directeur Général,

Nicolas BEST

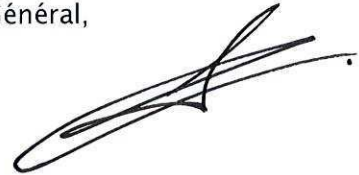

Destinataires :

- **Pour attribution :**
 - M. Patrice LOMBARDO
 - Mme Myriam CHEVILLARD
 - Mme Marie-Paule TRIQUARD
- **Pour information :**
 - DAF
 - Comptable public du CHANGE
- **Pour affichage et conservation :**
 - Direction générale
 - Affichage public réglementaire
- **Pour publication :**
 - Préfecture de Haute-Savoie

Visas des délégataires :

Patrice LOMBARDO



Myriam CHEVILLARD



Marie-Paule TRIQUARD





PREFECTURE HAUTE- SAVOIE

Décision n ° 2015001-0010

**signé par
voir le signataire dans le document**

le 01 Janvier 2015

**82_Etablissements publics
82_CHAG Centre Hospitalier Annecy Genevois**

Décision n ° 2015- DG-019 portant délégation
de signature Laboratoire



Direction Générale

DECISION n°2015-DG-019 portant délégation de signature (LABORATOIRE)

Le Directeur Général du Centre Hospitalier Ancecy Genevois (CHANGE) ;

VU les articles L 6143-7 et D 6143-33 à D 6143-35 du code de la santé publique ;

VU l'article R 6143-38 du code de la santé publique relatif au régime de publicité des actes des établissements publics de santé ;

VU la circulaire n°2015-01 du 1^{er} janvier 2015 relative à l'organigramme fonctionnel de la direction du Centre Hospitalier Ancecy Genevois (CHANGE) ;

Considérant les nécessités liées à la bonne marche administrative de l'établissement ;

DECIDE

Article 1

Une délégation permanente de signature est donnée à Madame Martine LAVIGNE, cadre de santé au laboratoire du CHANGE, en vue de liquider les dépenses concernant les comptes figurant en annexe ainsi que les dépenses des exercices précédents relatives à ces mêmes comptes.

Article 2

En cas d'absence de **Madame Martine LAVIGNE**, la délégation de signature est dévolue à **Madame Christelle COSTER**, cadre gestionnaire du pôle médicotechnique.

Article 3

La présente décision annule et remplace toute décision antérieure relative au même objet.

Article 4

La présente décision sera portée à la connaissance du conseil de surveillance et transmise, après visa du délégataire, pour information, au comptable public du CHANGE.

Par ailleurs, elle fait l'objet d'un affichage public extérieur et sera publiée au bulletin des actes administratifs de la préfecture de Haute-Savoie.

Metz-Tessy, le 1^{er} janvier 2015
Le Directeur Général,

Nicolas BEST

Signatures des délégataires :

Madame Martine LAVIGNE :

Madame Christelle COSTER :

Destinataires :

- Pour attribution :
 - Mme Martine LAVIGNE
 - Mme Christelle COSTER
- Pour information :
 - DAF
 - Comptable public du CHANGE
- Pour affichage et conservation :
 - Direction générale
 - Affichage public réglementaire
- Pour publication :
 - Préfecture de Haute-Savoie



PREFECTURE HAUTE- SAVOIE

Décision n °2015001-0011

**signé par
voir le signataire dans le document**

le 01 Janvier 2015

**82_Etablissements publics
82_CHAG Centre Hospitalier Annecy Genevois**

Décision n °2015- DG-023 portant délégation
de signature DARQ



Direction Générale

DECISION n°2015-DG-023 portant délégation de signature

Le Directeur Général du Centre Hospitalier Anecy Genevois ;

VU les articles L 6143-7 et D 6143-33 à D 6143-35 du code de la santé publique relatifs aux modalités de délégation de signature des directeurs des établissements publics de santé ;

VU l'article R 6143-38 du code de la santé publique relatif au régime de publicité des actes des établissements publics de santé ;

VU l'arrêté du Centre National de Gestion du 27 janvier 2014 nommant **Madame Anne-Marie FABRETTI**, directrice adjointe au Centre Hospitalier Anecy Genevois, à compter du 1^{er} janvier 2014 ;

VU la circulaire n°2015-01 du 1^{er} janvier 2015 relative à l'organigramme fonctionnel de la direction du Centre Hospitalier Anecy Genevois (CHANGE) ;

Considérant les nécessités liées à la bonne marche administrative de l'établissement ;

DECIDE

Article 1 : Délégation est donnée à **Madame Anne-Marie FABRETTI**, directrice-adjointe, agissant en qualité de directrice des activités de réseaux et de la qualité du CHANGE, à l'effet de signer, au nom du directeur, tous courriers, contrats et documents entrant dans ses attributions à l'exclusion de ceux figurant dans l'annexe ci-jointe.

Article 2 : En cas d'absence ou d'empêchement de **Madame Anne-Marie FABRETTI**, la délégation de signature est dévolue à **Madame Catherine TISSOT NIVAULT**, attachée d'administration hospitalière pour le secteur des activités de réseaux.

Article 3 : Toute affaire revêtant une importance particulière doit être portée à la connaissance du directeur pour donner lieu éventuellement à des directives de sa part.

Article 4 : La présente décision annule et remplace toute décision antérieure relative au même objet.

Article 5 : La présente décision sera portée à la connaissance du conseil de surveillance et transmise, après visas des délégataires, pour information, au comptable public du CHANGE.

Par ailleurs, elle fait l'objet d'un affichage public extérieur et sera publiée au recueil des actes administratifs de la préfecture de Haute-Savoie.

Metz-Tessy, le 1^{er} janvier 2015

Le Directeur Général,

Nicolas BEST



Destinataires

- **Pour attribution :**
 - Mme Anne-Marie FABRETTI
 - Mme Catherine TISSOT NIVAULT
- **Pour information :**
 - Autres directions fonctionnelles
 - Comptable public du CHANGE
- **Pour affichage et conservation**
 - Direction générale
 - Affichage public réglementaire
- **Pour publication :**
 - Préfecture Haute-Savoie

Visas des délégataires :

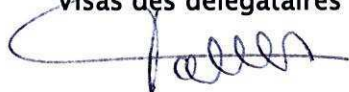

Anne-Marie FABRETTI



Catherine TISSOT-NIVAULT



Direction Générale

**ANNEXE A LA DECISION N°2015/DG/023
portant délégation de signature au Directeur des Activités
de Réseaux et de la Qualité
(DARQ)**

Sont exclus de la délégation de signature ci-dessus référencée, les documents suivants :

- 1°) les conventions portant coopération sanitaire entre le CHANGE et les autres institutions et professionnels de santé ;
- 2°) les conventions relatives à l'aide médicale urgente ;
- 3°) Les documents définitifs valant plans de secours externes d'urgences ;
- 4°) les contrats de délégation de service public ;
- 5°) Les documents définitifs relatifs à la démarche de certification.

Metz-Tessy, le 1^{er} janvier 2015

Le Directeur Général,

Nicolas BEST



PREFECTURE HAUTE- SAVOIE

Décision n °2015001-0012

**signé par
voir le signataire dans le document**

le 01 Janvier 2015

**82_Etablissements publics
82_CHAG Centre Hospitalier Annecy Genevois**

Décision n °2015- DG-016 portant délégation
de signature DRH personnel non médical



Direction Générale

DECISION n° 2015/DG/016
portant délégation de signatures (DRH) pour le personnel non médical
du Centre hospitalier Anecy Genevois (CHANGE)

Le Directeur Général du Centre Hospitalier Anecy Genevois (CHANGE) ;

VU les articles L 6143-7 et D 6143-33 à D 6143-35 du code de la santé publique relatifs aux modalités de délégation de signature des directeurs des établissements publics de santé ;

VU l'article R 6143-38 du code de la santé publique relatif au régime de publicité des actes des établissements publics de santé ;

VU la circulaire CHANGE n°2008/02 du 14 janvier 2008 portant nomination de **Madame Pascale COLLET**, directrice-adjointe, en qualité de directeur des ressources humaines du CHANGE ;

VU la circulaire CHANGE n°2014/44 du 28 juillet 2014 portant nomination de **Madame Marie-Christine DEGILA**, directrice-adjointe, en qualité de directeur des ressources humaines (responsable du département « Carrières et Parcours professionnels ») du CHANGE ;

VU l'arrêté du Centre National de Gestion du 27 janvier 2014 nommant **Madame Pascale COLLET**, directrice des ressources humaines du CHANGE à compter du 1^{er} janvier 2014 ;

Vu l'arrêté du Centre National de Gestion du 18 juillet 2014 nommant **Madame Marie-Christine DEGILA**, directrice des ressources humaines du CHANGE à compter du 28 juillet 2014 ;

VU la circulaire n°2015-01 du 1^{er} janvier 2015 relative à l'organigramme fonctionnel de la direction du Centre Hospitalier Anecy Genevois (CHANGE) ;

Considérant les nécessités liées à la bonne marche administrative de l'établissement ;

DECIDE

Article 1 : Délégation est donnée à **Madame Marie-Christine DEGILA**, directrice-adjointe, agissant en qualité de directeur des ressources humaines du CHANGE, département carrières et parcours professionnels (PNM) à l'effet de signer, au nom du directeur, tous courriers, décisions individuelles, contrats et autres documents entrant dans ses attributions, à l'exclusion de ceux figurant à l'annexe ci-jointe concernant le personnel non médical.

Article 2 : En cas d'absence ou d'empêchement de **Madame Marie-Christine DEGILA**, la délégation de signature prévue à l'article 1 est dévolue à **Madame Pascale COLLET**.

Article 3 : En cas d'absence ou d'empêchement simultanés de **Madame Marie-Christine DEGILA** et de **Madame Pascale COLLET**, la délégation de signature prévue à l'article 1 est dévolue à **Madame Anne-Marie ARRAULT**, attaché principal d'administration hospitalière ;

Article 4 : En cas d'absence ou d'empêchement simultanés de **Madame Marie-Christine DEGILA**, **Madame Pascale COLLET**, **Madame Anne-Marie ARRAULT**, la délégation de signature prévue à l'article 1 est dévolue à **Madame Anne-Marie ARMAND**, Attaché d'administration hospitalière ou **Madame Hanane KERCHAL**, attaché principal contractuelle d'administration hospitalière.

Article 5 : En cas d'absence ou d'empêchement simultanés de **Madame Marie-Christine DEGILA, Madame Pascale COLLET, Madame Anne-Marie ARRAULT, Mme Hanane KERCHAL**, la délégation de signature prévue à l'article 1 est dévolue à **Madame Maryse VAGNOUX**, adjoint des cadres hospitaliers.

Article 6 : Toute affaire revêtant une importance particulière doit être portée à la connaissance du directeur général pour donner lieu éventuellement à des directives de sa part.

Article 7 : La présente décision annule et remplace toute décision antérieure relative au même objet.

Article 8 : La présente décision sera portée à la connaissance du conseil de surveillance du CHANGE et transmise, après visas des délégataires, pour information, aux comptables publics des deux établissements.

Par ailleurs, elle fait l'objet d'un affichage public extérieur et d'une publication au bulletin des actes administratifs de la préfecture de Haute-Savoie.

Metz-Tessy, le 1^{er} janvier 2015

Le Directeur Général,

Nicolas BEST



Visas des délégataires :

Mme DEGILA Marie-Christine

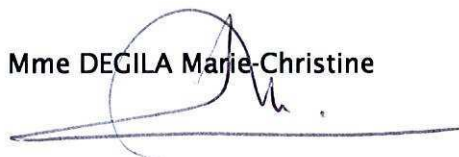

Mme COLLET Pascale



Mme ARRAULT Anne-Marie

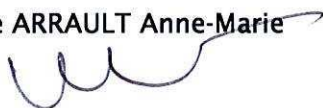

Mme ARMAND Anne-Marie



Mme Hanane KERCHAL



Mme VAGNOUX Maryse



Destinataires :

- **Pour attribution :**
 - Mme DEGILA Marie-Christine
 - Mme COLLET Pascale
 - Mme ARRAULT Anne-Marie
 - Mme ARMAND Anne-Marie
 - Mme KERCHAL Hanane
 - Mme VAGNOUX Maryse
- **Pour information :**
 - Comptable public du CHANGE
- **Pour affichage et conservation**
 - Direction générale
 - Affichage public réglementaire
- **Pour publication :**
 - Préfecture de Haute Savoie



Direction Générale

**Annexe à la décision n° 2015/DG/016 du 1^{er} janvier 2015
portant délégation de signature à la
directrice-adjointe des Ressources Humaines (Personnel non médical)**

Liste des documents exclus de la délégation de signature :

- Documents individuels suivants :
 - démission,
 - abandon de poste,
 - suspension,
 - licenciement,
 - honorariat,
 - documents et décisions portant mise en œuvre de la procédure disciplinaire,
 - contrats à durée indéterminée
- Contrats et avenants d'assurances relatifs à la couverture du personnel médical,
- Plan annuel de formation du personnel non médical,
- Documents relatifs à la gestion du corps de direction (congrés annuels et autorisations d'absences, missions, formations),
- Définition des emplois portant attribution des logements par utilité de service,
- Concessions individuelles de logements par nécessité et utilité de service.

Metz-Tessy, le 1^{er} janvier 2015

Le Directeur Général,

Nicolas BEST